

# ¿Qué tan informados están los mexicanos?

Encuesta Nacional Buendía & Laredo / Mayo 2017

## Precio de litro de gasolina magna

¿Cuánto cuesta un litro de gasolina magna?

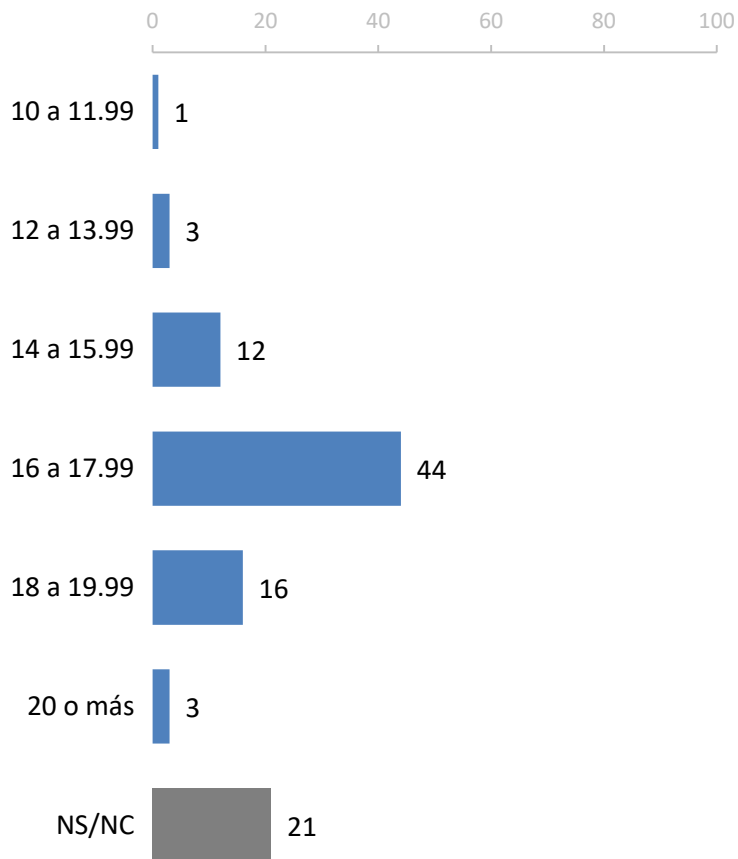

El precio real según la Comisión Reguladora de Energía fue de 16.47 pesos

### Precio de litro de gasolina por escolaridad

	Primaria (28%)	Secundaria (33%)	Preparatoria (19%)	Licenciatura o + (20%)
10 a 11,99	1	0	1	2
12 a 13,99	2	2	3	5
14 a 15,99	10	10	14	16
16 a 17.99	<b>39</b>	<b>42</b>	<b>48</b>	<b>52</b>
18 a 19.99	16	15	18	15
20 o +	2	4	3	4
NS/NC	30	27	13	6
<b>Total</b>	<b>100</b>	<b>100</b>	<b>100</b>	<b>100</b>

## Precio de kilo de tortillas de maíz

¿Cuánto cuesta un kilo de tortilla de maíz?

El precio estimado por el Sistema Nacional de Información e Integración de Mercados fue de 13.90 pesos

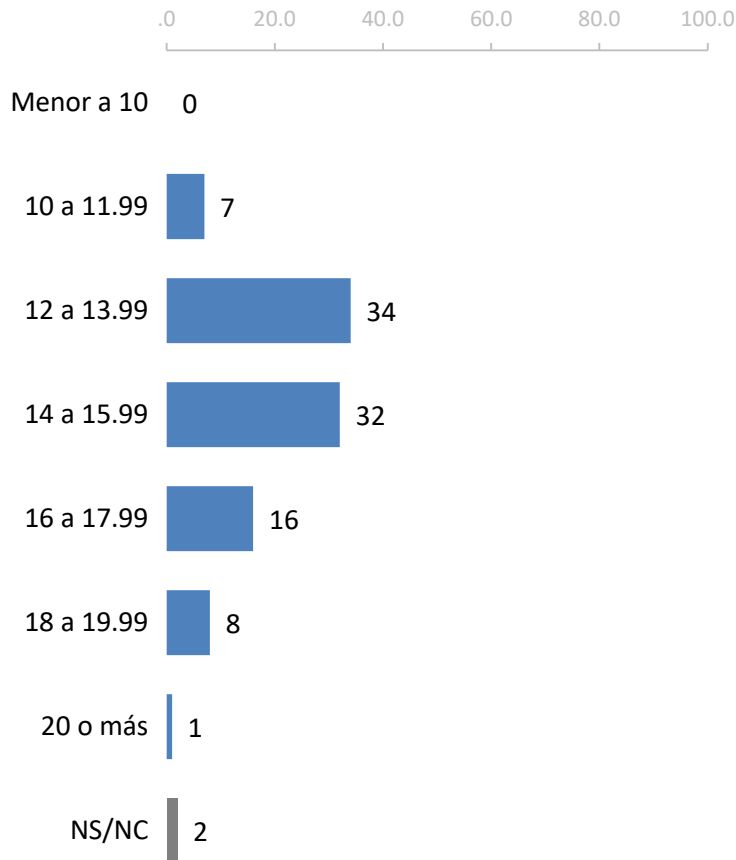

### Precio de kilo de tortillas por escolaridad

	Primaria (28%)	Secundaria (33%)	Preparatoria (19%)	Licenciatura o + (20%)
Menor a 10	23	27	25	27
10 a 11.99	5	6	7	13
12 a 13.99	<b>40</b>	<b>33</b>	<b>31</b>	27
14 a 15.99	30	<b>32</b>	<b>36</b>	<b>32</b>
16 a 17.99	2	2	1	1
18 a 19.99	23	27	25	27
20 +	5	6	7	13
NS/NC	40	33	31	27
<b>Total</b>	<b>100</b>	<b>100</b>	<b>100</b>	<b>100</b>

## Cantidad de homicidios en México en 2016

¿Cuántos homicidios se cometieron en México en 2016?

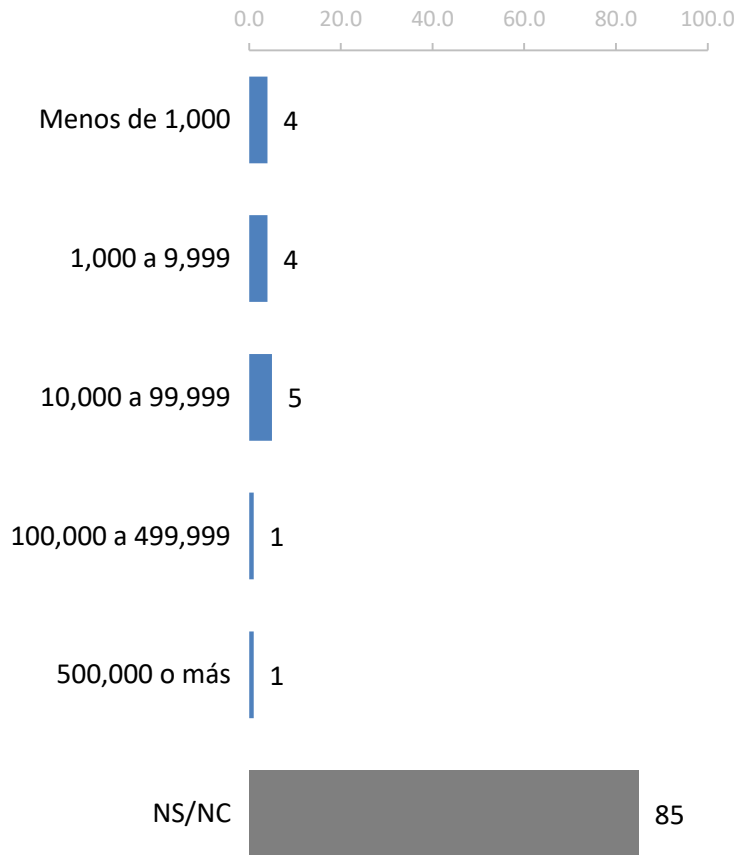

La cantidad estimada por el SESNSP fue 22,967 homicidios

### Cantidad de homicidios por escolaridad

	Primaria (28%)	Secundaria (33%)	Preparatoria (19%)	Licenciatura o + (20%)
Menos de 1,000	2	4	4	6
1,000 a 9,999	2	3	7	4
10,000 a 99,999	3	3	4	<b>13</b>
100,000 a 499,999	1	1	1	3
500,000 o más	0	1	1	1
NS/NC	92	88	83	73
<b>Total</b>	<b>100</b>	<b>100</b>	<b>100</b>	<b>100</b>

## Precio de dólar estadounidense

¿Cuántos pesos cuesta un dólar estadounidense?

El promedio mensual de acuerdo con el DOF fue de 18.77 pesos

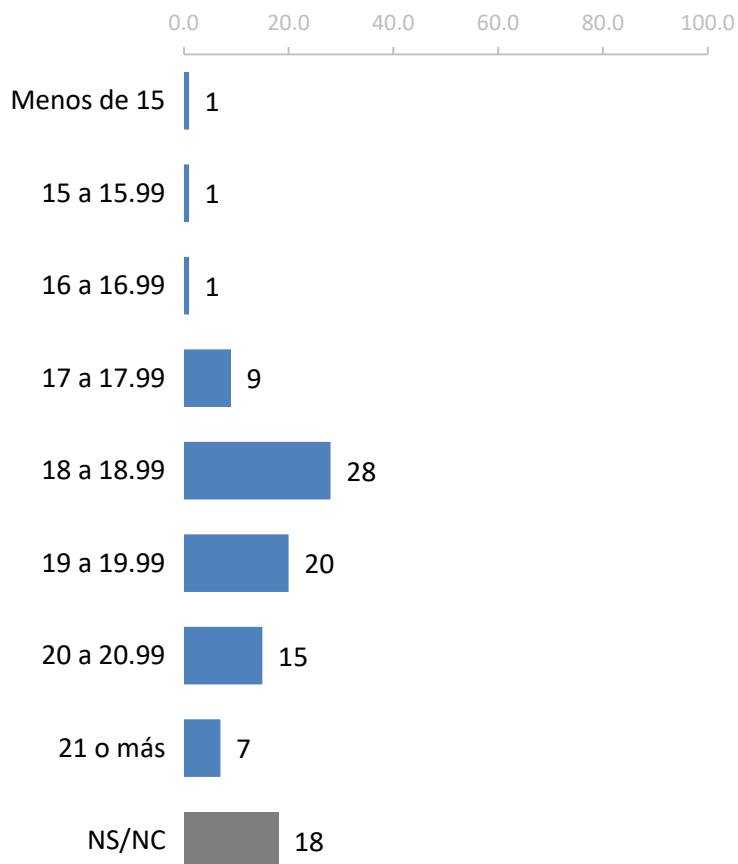

### Precio de dólar estadounidense por escolaridad

	Primaria (28%)	Secundaria (33%)	Preparatoria (19%)	Licenciatura o + (20%)
Menos de 15	1	1	2	0
15 a 15.99	0	1	1	1
16 a 16.99	1	2	1	2
17 a 17.99	11	11	8	6
18 a 18.99	<b>25</b>	<b>28</b>	<b>25</b>	<b>37</b>
19 a 19.99	14	16	<b>28</b>	27
20 a 20.99	14	14	18	17
21 o más	5	6	8	7
NS/NC	29	21	9	3
<b>Total</b>	<b>100</b>	<b>100</b>	<b>100</b>	<b>100</b>

## Inflación en México en 2016

¿De qué porcentaje fue la inflación en México en 2016?

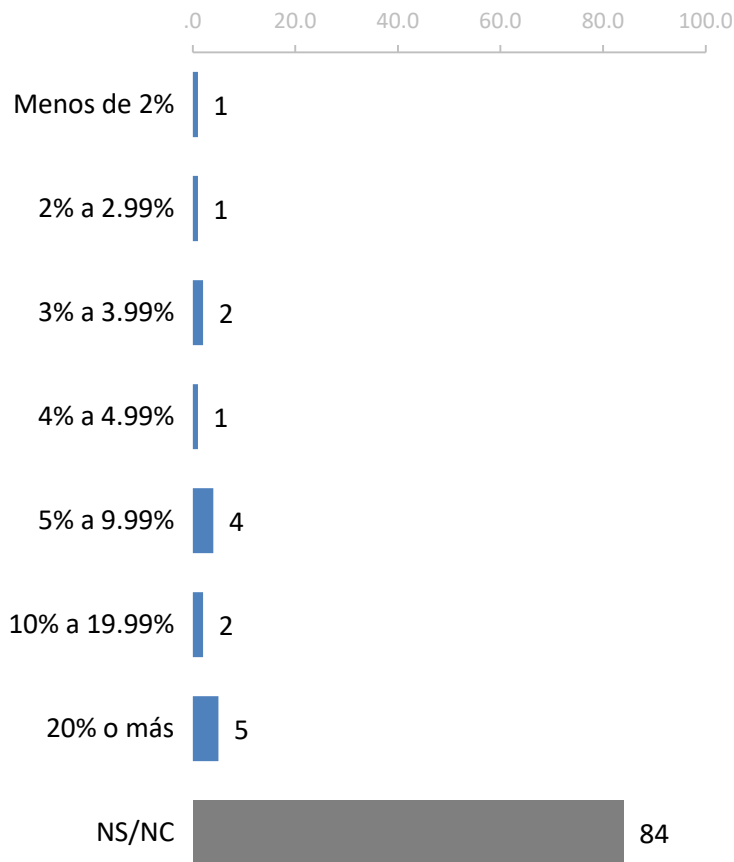

La inflación estimada fue de 2.97% de acuerdo con el INEGI

### Inflación en México por escolaridad

	Primaria (28%)	Secundaria (33%)	Preparatoria (19%)	Licenciatura o + (20%)
Menos de 2%	1	0	1	1
2% a 2.99%	1	1	2	2
3% a 3.99%	1	2	1	5
4% a 4.99%	0	1	2	3
5% a 9.99%	2	3	4	6
10% a 19.99%	1	3	2	4
20% o más	3	4	8	5
NS/NC	91	86	80	74
<b>Total</b>	<b>100</b>	<b>100</b>	<b>100</b>	<b>100</b>

## Informados en México

Número de aciertos en las cinco preguntas anteriores

Precios "correctos"	Límite inferior	Límite superior
Gasolina	15.91	16.91
Tortillas	13.4	14.4
Homicidios	19,967	24,967
Dólar	18.27	19.27
Inflación	1.97	3.97

Porcentaje por número de aciertos en preguntas de interés

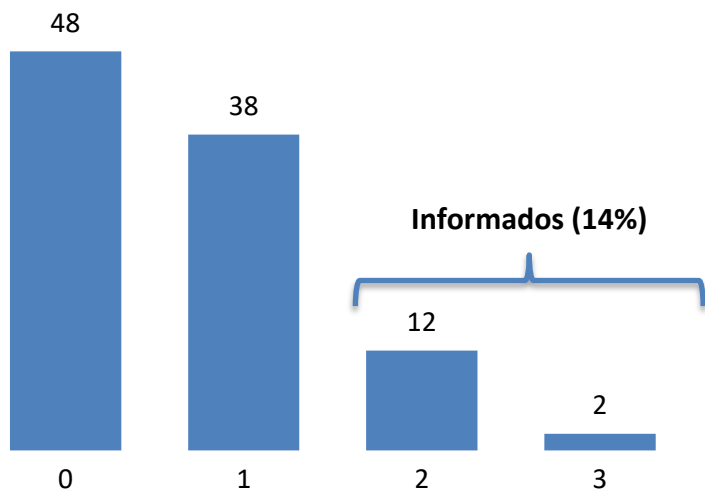

% de informados por sociodemográficos



## Salario de Enrique Peña Nieto

Ahora dígame, con lo que usted sabe... ¿cuánto dinero gana el presidente de México, Enrique Peña Nieto?

El salario asignado es de 143,607 pesos. El salario más apoyos económicos es de 201,239 pesos.



### Salario de Enrique Peña Nieto por escolaridad

	Primaria (28%)	Secundaria (33%)	Preparatoria (19%)	Licenciatura o + (20%)
Menos de 100,000	9	6	9	8
100,000 a 199,999	9	7	9	15
200,000 a 299,999	3	5	6	<b>11</b>
300,000 a 499,999	1	3	5	6
500,000 a 999,999	1	1	5	6
1,000,000 a 1,999,999	2	3	5	3
2,000,000 o más	1	4	4	6
NS/NC	74	71	57	45
<b>Total</b>	<b>100</b>	<b>100</b>	<b>100</b>	<b>100</b>



## Salario de Diputados

Ahora dígame, con lo que usted sabe... ¿cuánto dinero gana un diputado?

El salario asignado (dieta) es de 73,700 pesos.  
El salario más apoyos económicos es de \$148,247.00

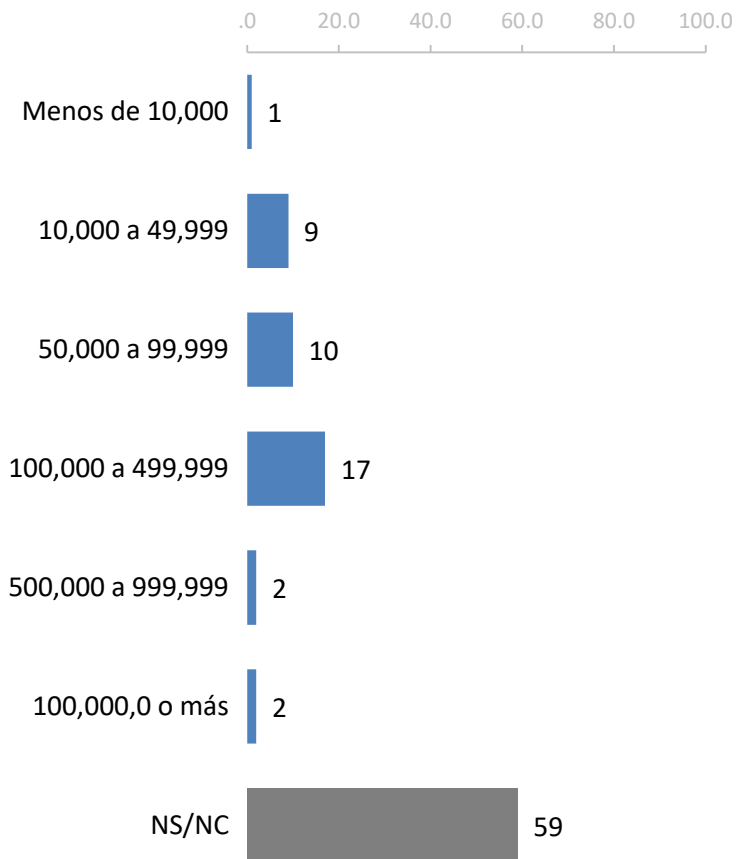

### Salario de diputados por escolaridad

	Primaria (28%)	Secundaria (33%)	Preparatoria (19%)	Licenciatura o + (20%)
Menos de 10,000	1	1	1	2
10,000 a 49,999	7	8	9	11
50,000 a 99,999	8	9	9	15
100,000 a 499,999	10	12	22	32
500,000 a 999,999	2	1	3	3
100,000,0 o más	1	1	2	4
NS/NC	71	68	54	33
<b>Total</b>	<b>100</b>	<b>100</b>	<b>100</b>	<b>100</b>

## Metodología

**Población sujeta a estudio:** Adultos, hombres y mujeres de 18 años y más que residen permanentemente en viviendas particulares del territorio nacional. **Técnica de recolección de datos:** Entrevistas personales (cara a cara) en vivienda utilizando un cuestionario estructurado aplicado por encuestadores en dispositivos electrónicos. **Periodo de referencia:** Del 12 al 19 de mayo de 2017. **Entrevistas efectivas:** 1,000. **Marco Muestral:** Listado de secciones electorales (EDMSLM, INE); Estadísticos de la lista Nominal por manzana con cortes de sexo y edad (Abril, 2017, INE); Catálogo de manzanas (AC-01R, INE); Planos cartográficos por Sección Individual (INE). **Diseño de la muestra:** probabilístico y polietápico. En la primera etapa se seleccionaron 100 secciones electorales mediante un muestreo estratificado, sistemático, y con probabilidad proporcional al tamaño de la lista nominal. El número de entrevistas por estrato se asignó de manera proporcional. En la segunda etapa, dentro de las secciones electorales se seleccionaron 2 puntos de arranque (manzanas en zonas urbanas y conglomerados de viviendas en zonas rurales) con probabilidad proporcional al tamaño de la lista nominal y con los planos seccionales del IFE. En la tercera etapa, se seleccionaron 5 viviendas en cada punto de arranque mediante un salto sistemático. En la cuarta etapa se seleccionó al entrevistado dentro del hogar mediante un número aleatorio. **Método de estimación de resultados:** Las proporciones que se presentan son estimadores ponderados, cuyo ponderador es el producto de un factor muestral (definido como el inverso de la probabilidad de selección) y factores de ajuste por desviaciones de sexo, edad, escolaridad y ocupación, por región de la muestra con respecto a la lista nominal y Encuesta Intercensal 2015 (INEGI). **Margen de error:** +/- 3.53 puntos porcentuales al 95% de confianza ( $p=50\%$ ;  $deff = 1.3$ ). Los resultados sólo son válidos para expresar las opiniones de la población objetivo en las fechas específicas del levantamiento de los datos. **Patrocinio:** Buendía & Laredo, S.C.. **Diseño, Recolección y Análisis de datos:** Buendía & Laredo, S.C. Zamora 200, Col. Condesa, México D.F., CP 06140. [contacto@buendíaylaredo.com](mailto:contacto@buendíaylaredo.com). Para mayor información sobre la metodología de la encuesta, consulte [www.buendíaylaredo.com](http://www.buendíaylaredo.com). **Twitter:** @buendíaylaredo