

Encuesta de opinión pública en la Ciudad de México

Evaluación de autoridades

Octubre, 2016

Aprobación de autoridades

En términos generales, ¿Usted aprueba o reprueba el trabajo que está haciendo Miguel Ángel Mancera como Jefe de Gobierno del Distrito Federal?

→ Enrique Peña Nieto como Presidente de la República?

Miguel Ángel Mancera

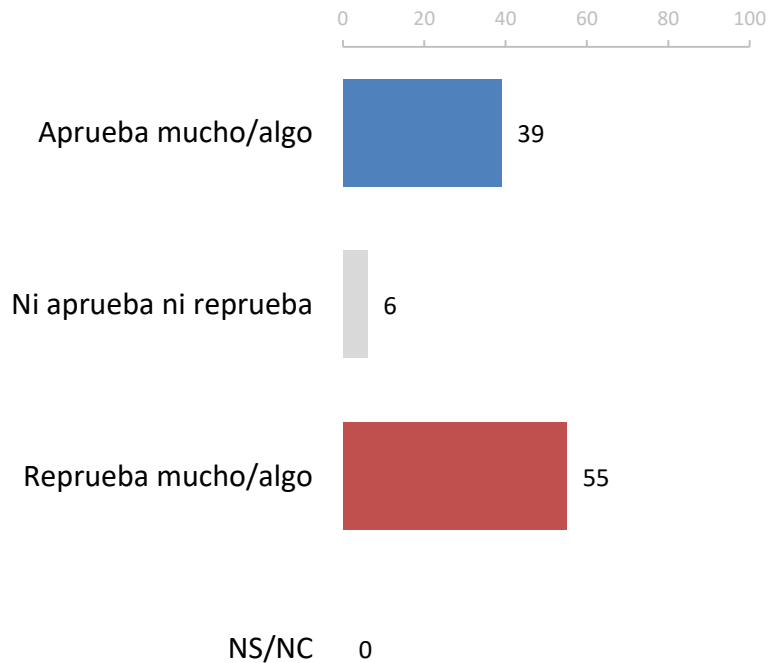

Enrique Peña Nieto

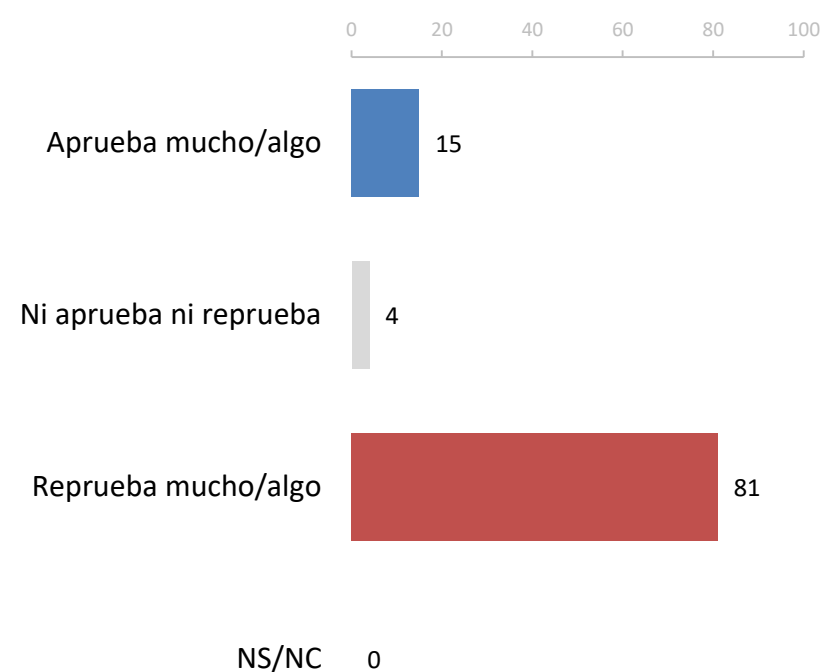

Aprobación de autoridades por identificación partidista

		Panistas (6%)	Priístas (6%)	Perredistas (9%)	De MORENA (9%)	Indep. (66%)
Miguel Ángel Mancera	Aprueba mucho/algo	33	51	61	44	34
	Ni aprueba ni reprueba	5	4	1	8	6
	Reprueba mucho/algo	62	45	36	48	60
Enrique Peña Nieto	Aprueba mucho/algo	12	58	21	8	12
	Ni aprueba ni reprueba	5	7	5	0	5
	Reprueba mucho/algo	83	35	74	92	83

No se muestra % de "NS/NC"

Aprobación – Miguel Ángel Mancera

En términos generales, ¿usted aprueba o reprueba el trabajo que está haciendo Miguel Ángel Mancera como Jefe de Gobierno del Distrito Federal?

— Aprueba mucho/algo — Ni aprueba ni reprueba — Reprueba mucho/algo

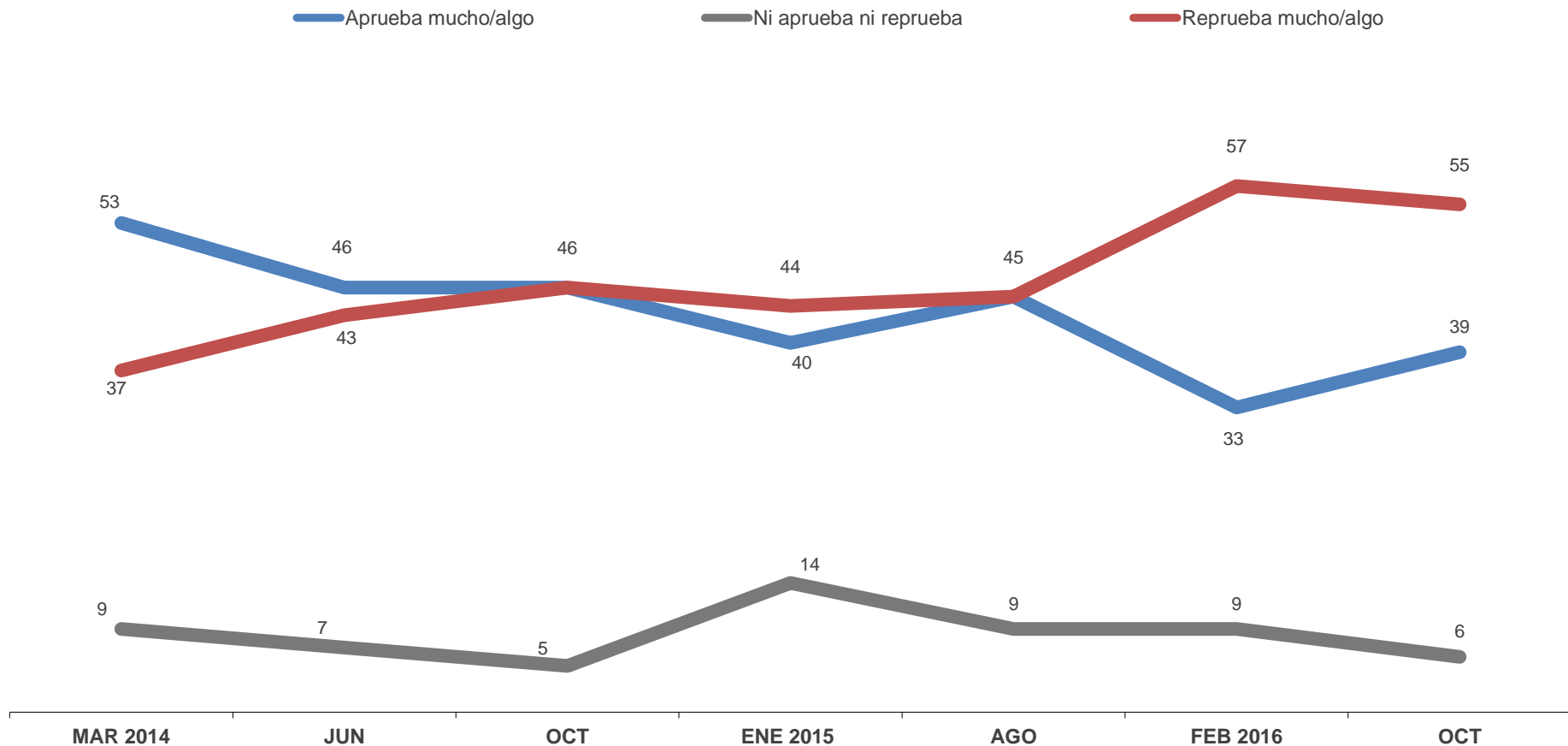

No se muestra % de "NS/NC"

Aprobación – Miguel Ángel Mancera

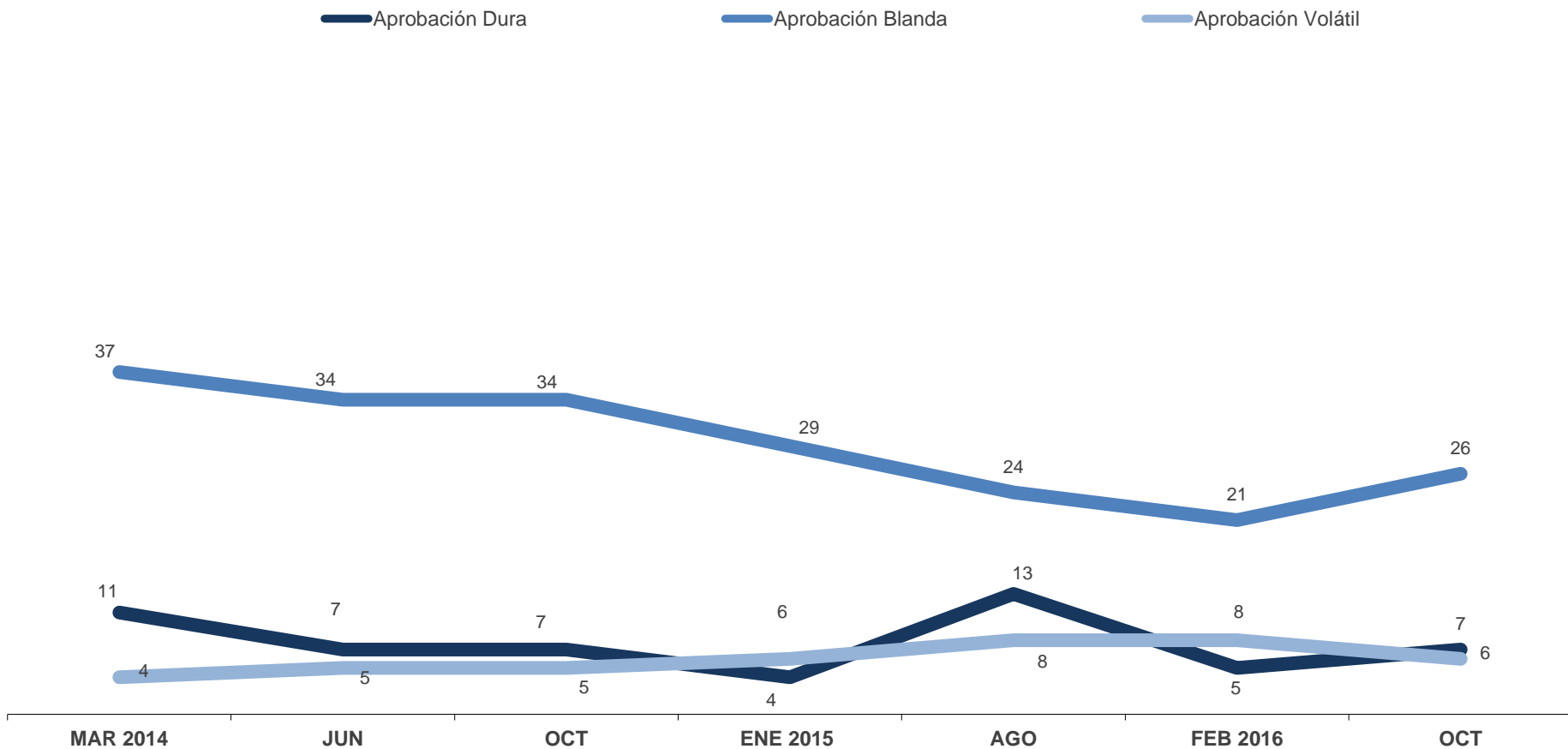

No se muestra % de "NS/NC"

Base total: 490 entrevistas efectivas. Período de referencia: del 21 al 24 de octubre de 2016.

Aprobación - Enrique Peña Nieto

En términos generales, ¿usted aprueba o reprueba el trabajo que está haciendo Enrique Peña Nieto como Presidente de la República?

— Aprueba mucho/algo — Ni aprueba ni reprueba — Reprueba mucho/algo

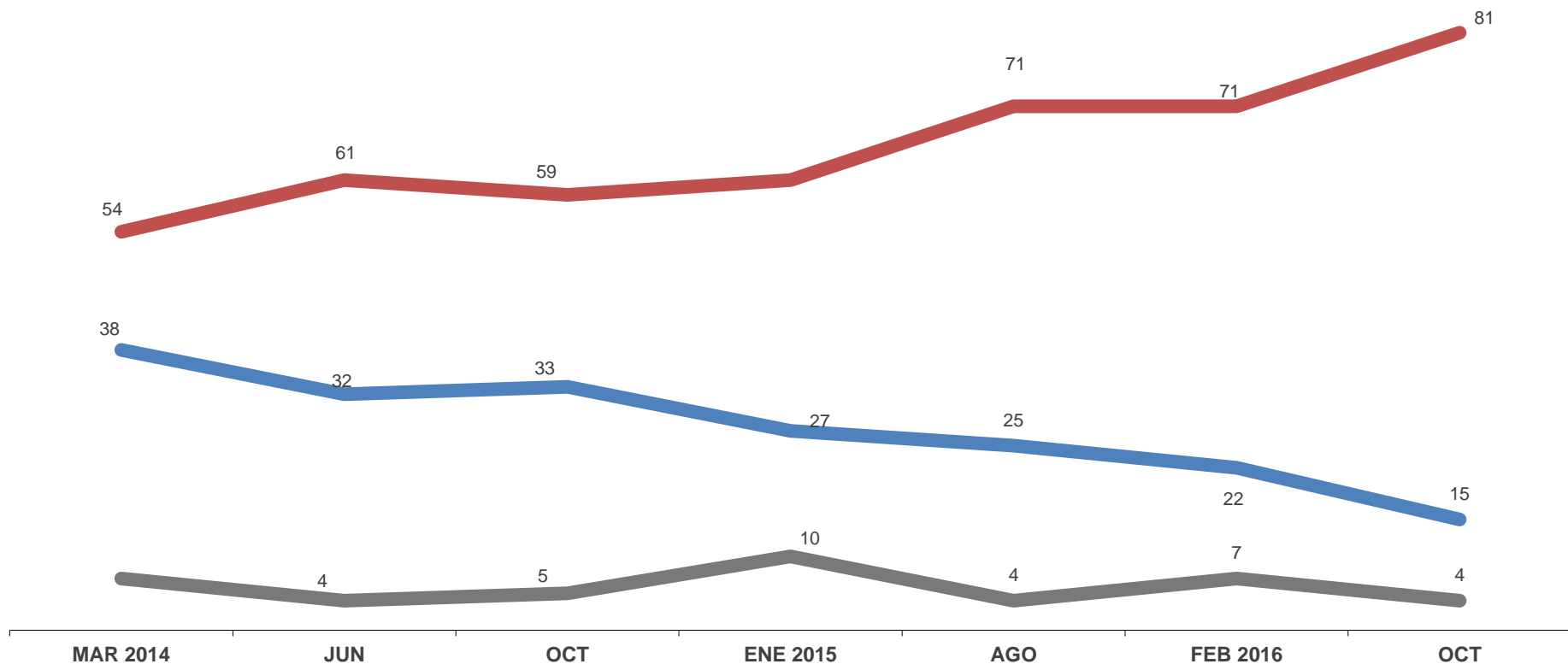

No se muestra % de "NS/NC"

Base total: 490 entrevistas efectivas. Período de referencia: del 21 al 24 de octubre de 2016.

Top of mind: aciertos y errores del Jefe de Gobierno

Con lo que usted sabe o ha escuchado, en su opinión, ¿qué es lo mejor que ha hecho hasta ahora el Jefe de Gobierno Miguel Ángel Mancera?

¿Y qué es lo peor que ha hecho hasta ahora el Jefe de Gobierno Miguel Ángel Mancera?

Lo mejor que ha hecho (41%)

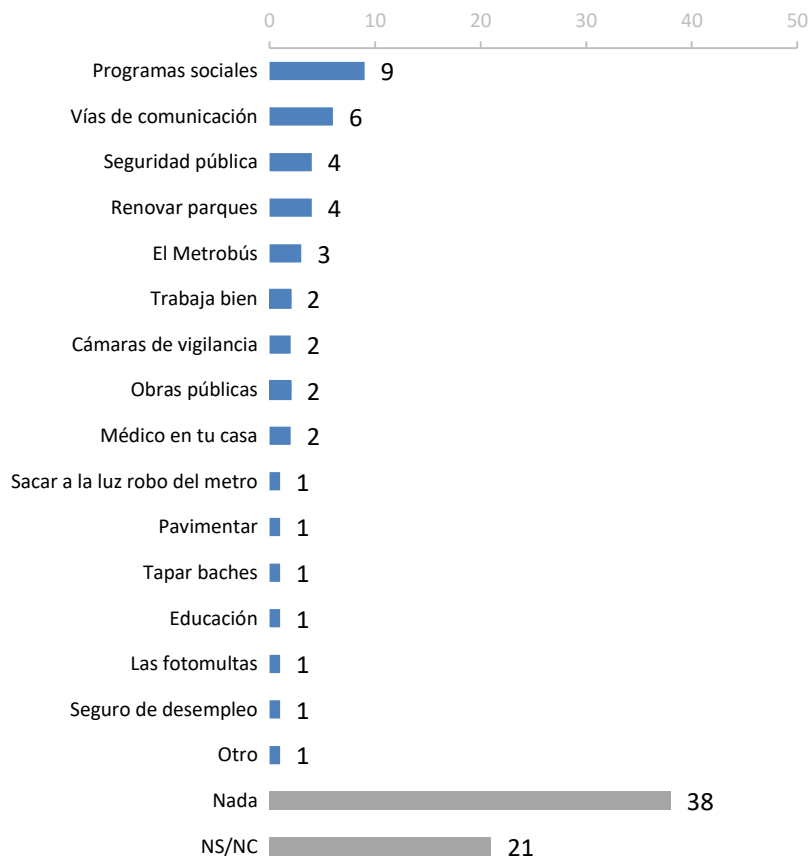

Lo peor que ha hecho (61%)

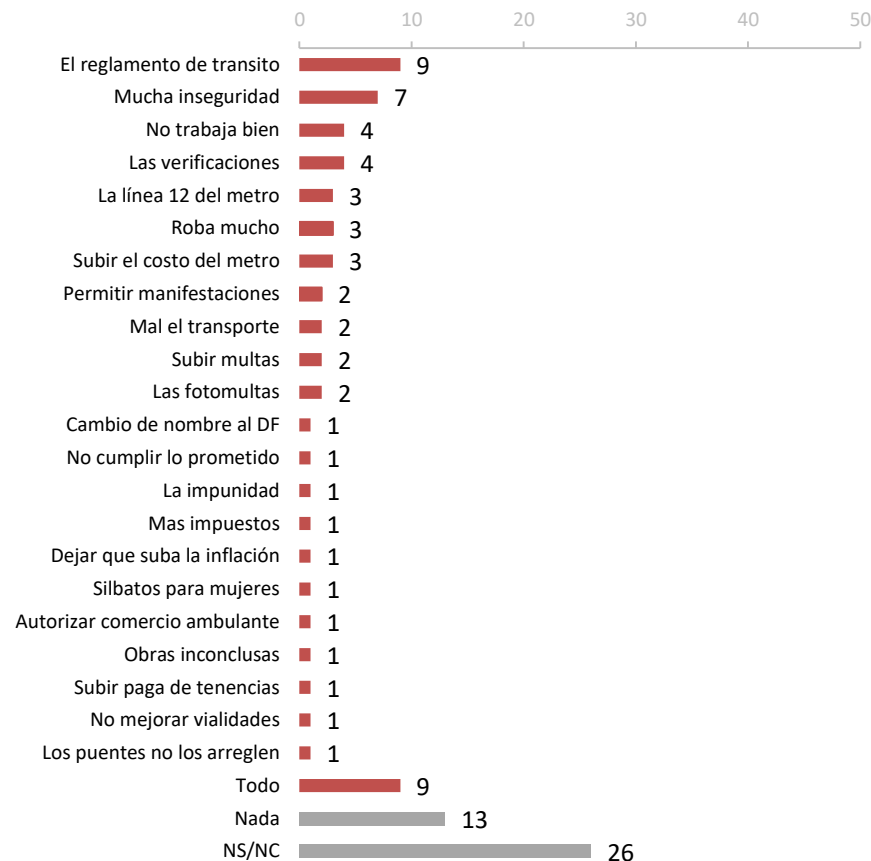

La categoría "Otro" se refiere a menciones con menos de 1%

Aciertos y errores del Jefe de Gobierno – Serie histórica

¿Qué es lo mejor y lo peor que ha hecho hasta ahora el Jefe de Gobierno Miguel Ángel Mancera?

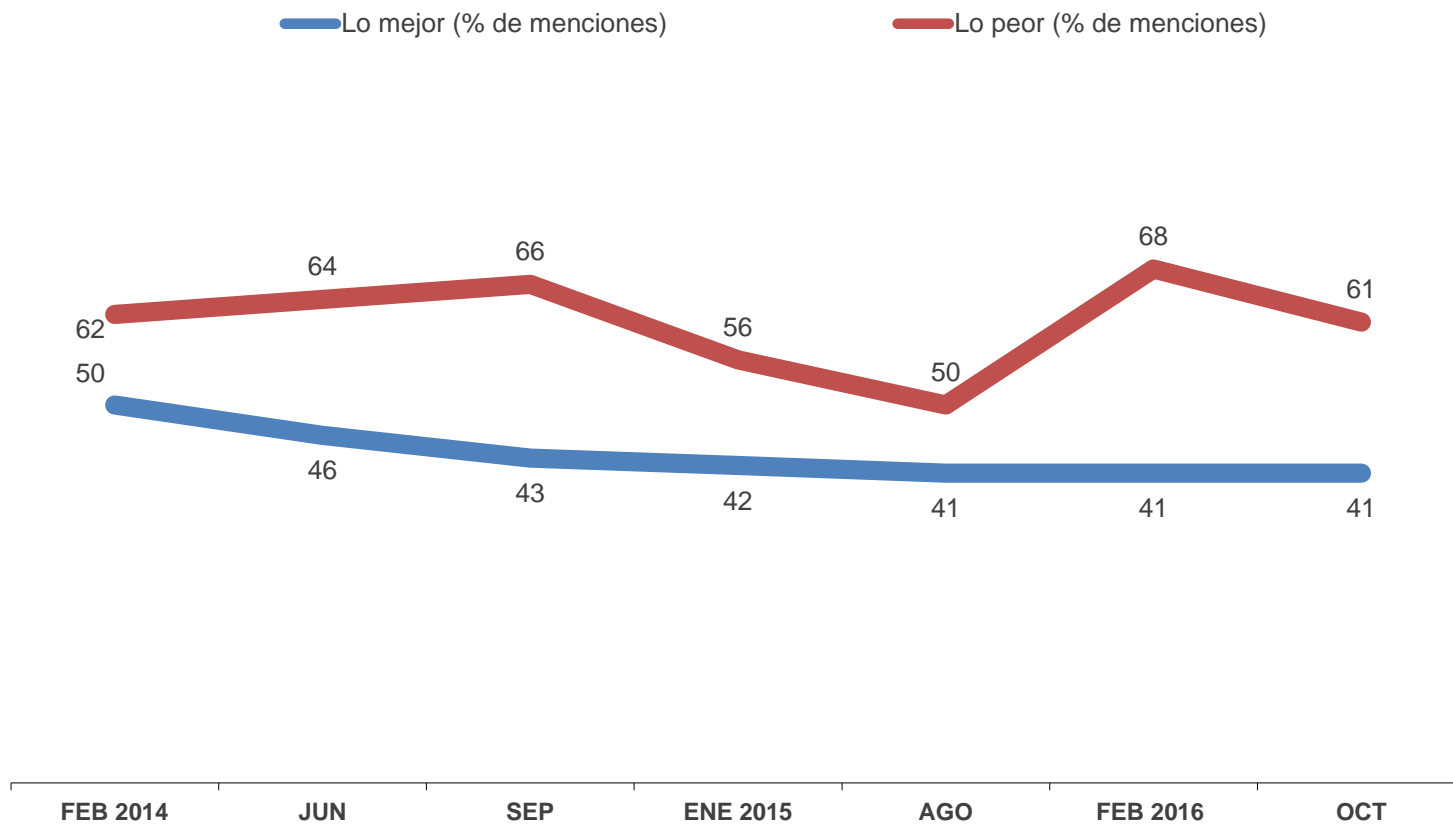

No se muestra % de "NS/NC"

Lo peor que ha hecho Miguel Ángel Mancera – Serie histórica

¿Qué es lo peor que ha hecho hasta ahora el Jefe de Gobierno Miguel Ángel Mancera?

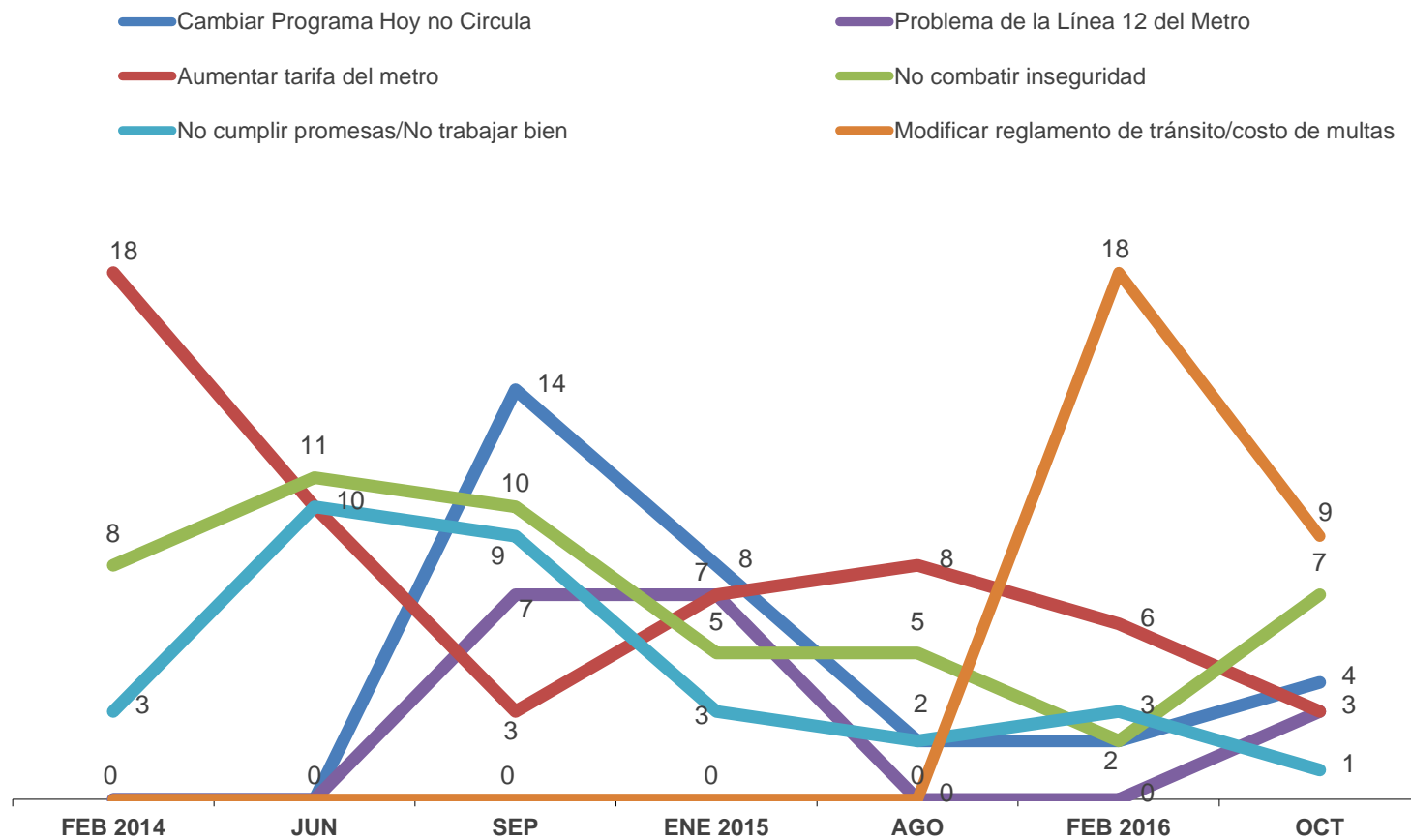

No se muestra % de "NS/NC"

Metodología

Población sujeta a estudio: Adultos, hombres y mujeres de 18 años y más con credencial de elector (vigente y con dirección en la delegación donde se realizó la entrevista) que residen permanentemente en viviendas particulares del Distrito Federal. **Técnica de recolección de datos:** Entrevistas personales (cara a cara) en vivienda utilizando un cuestionario estructurado aplicado en tabletas digitales por encuestadores. **Periodo de referencia:** Del 21 al 24 de octubre de 2016. **Entrevistas efectivas:** 490 **Marco Muestral:** Listado de secciones electorales (EDMSLM, INE); Estadísticos de la lista Nominal por manzana con cortes de sexo y edad (Mayo 2016, INE); Catálogo de manzanas (AC-01R, INE); Cómputos Distritales de la elección de Diputados Federales del 2015 (IFE); Planos por Sección Individual (INE). **Diseño de la muestra:** probabilístico y polietápico. En la primera etapa se seleccionaron 70 secciones electorales mediante un muestreo estratificado, sistemático, y con probabilidad proporcional al tamaño de la lista nominal. El número de entrevistas por estrato se asignó de manera proporcional. En la segunda etapa, dentro de las secciones electorales se seleccionaron 2 puntos de arranque (manzanas en zonas urbanas y conglomerados de viviendas en zonas rurales) con probabilidad proporcional al tamaño de la lista nominal y con los planos seccionales del IFE. En la tercera etapa, se seleccionaron 4 viviendas en cada punto de arranque mediante un salto sistemático. En la cuarta etapa se seleccionó al entrevistado dentro del hogar en forma aleatoria (método de cumpleaños). Tasa de respuesta: 55% (RR1 de acuerdo a los *Standard Definitions* de AAPOR). **Método de estimación de resultados:** Las proporciones que se presentan son estimadores ponderados, cuyo ponderador es el producto de un factor muestral (definido como el inverso de la probabilidad de selección) y un factor de ajuste por desviaciones de sexo y edad por región de la muestra con respecto a la lista nominal (post-estratificación). Para estimar la varianza de los principales resultados se empleó el método de Conglomerados Últimos y Series de Taylor. **Margen de error máximo de la encuesta:** +/- 4.43 puntos porcentuales al 95% de confianza ($p=50\%$; $deff = 1.0$). Los resultados sólo son válidos para expresar las opiniones de la población objetivo en las fechas específicas del levantamiento de los datos.

Twitter: @buendiaylaredo