

PROYECTO:

## Aprobación presidencial

Encuesta Nacional Trimestral / noviembre 2013

En términos generales, ¿Usted aprueba o reprueba el trabajo que está haciendo Enrique Peña Nieto como Presidente de la República?

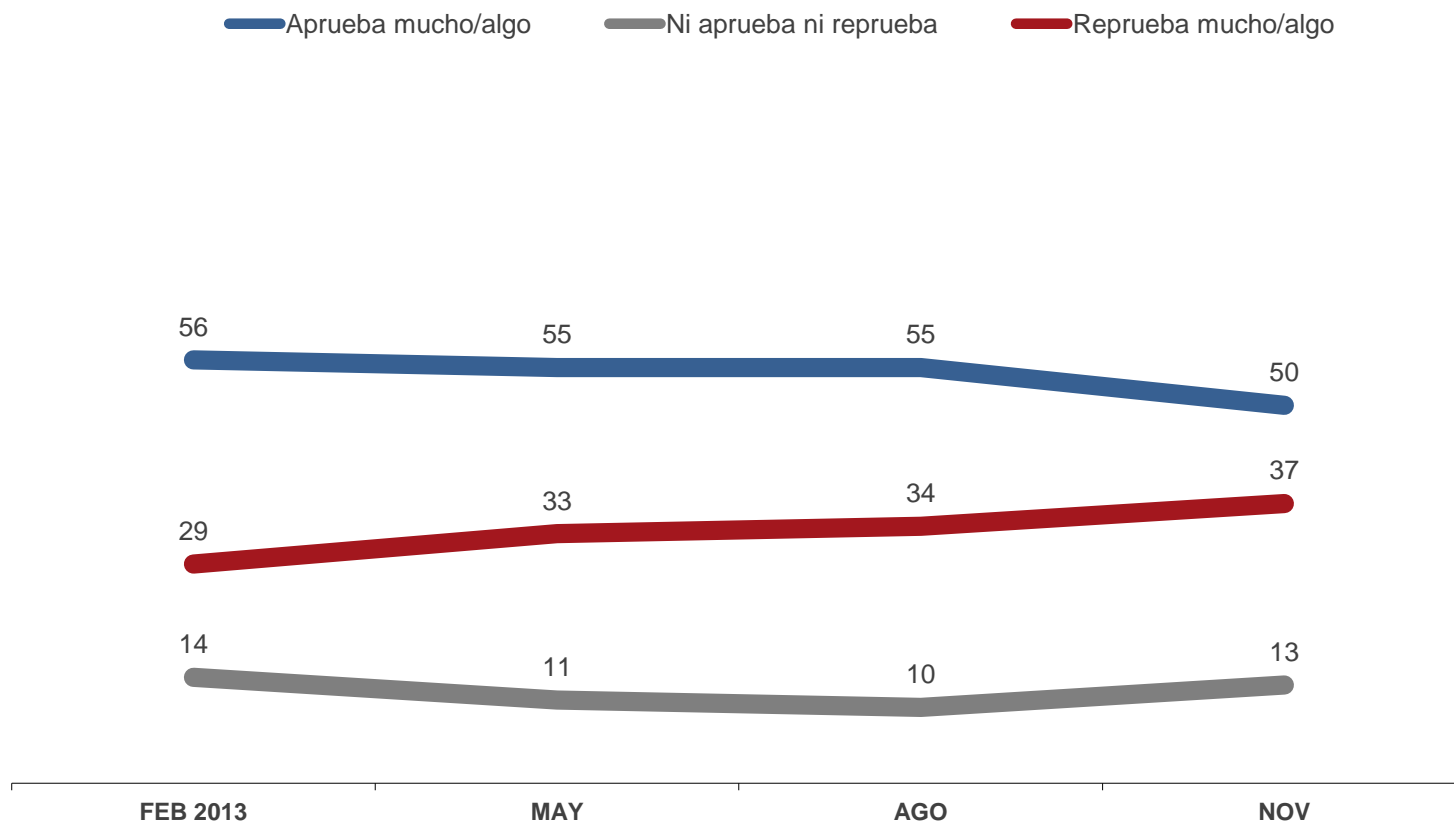

No se muestra % de NS/NC

En términos generales, ¿Usted aprueba o reprueba el trabajo que está haciendo Enrique Peña Nieto como Presidente de la República?

	Aprobación Agosto	Aprobación Noviembre	Diferencia
<b>Panistas</b>	53	40	-13
<b>Priístas</b>	81	86	+5
<b>Perredistas</b>	23	23	0
<b>Independientes</b>	42	34	-8
<b>Hombres</b>	49	48	-1
<b>Mujeres</b>	61	52	-9
<b>18 a 29 años</b>	47	50	+3
<b>30 a 45 años</b>	56	47	-9
<b>Mayores de 45 años</b>	60	54	-6
<b>Primaria</b>	62	55	-7
<b>Secundaria</b>	52	51	-1
<b>Preparatoria</b>	54	46	-8
<b>Universidad y más</b>	48	47	-1

Con lo que usted sabe o ha escuchado, en su opinión, ¿qué es lo mejor que ha hecho hasta ahora Enrique Peña Nieto?

→ ¿Y qué es lo peor que ha hecho hasta ahora Enrique Peña Nieto?

**% Lo mejor que ha hecho**

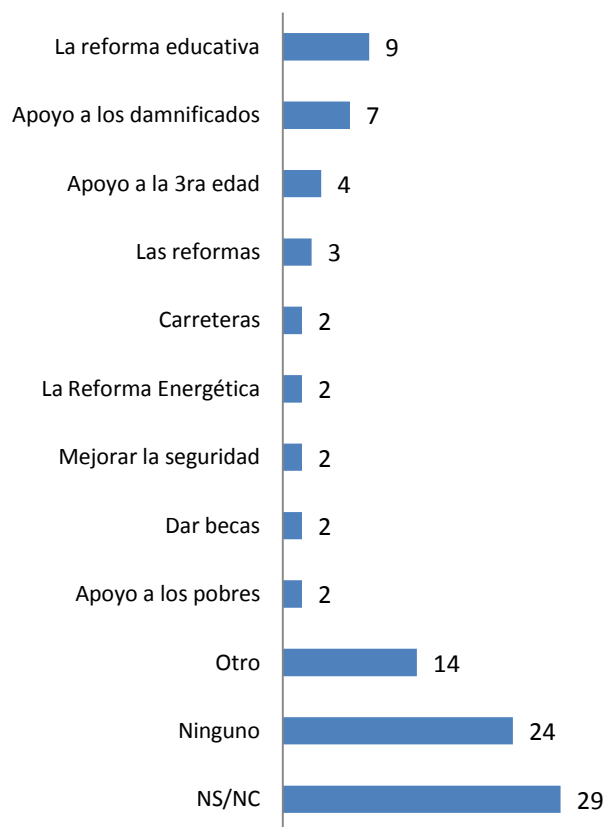

**% Lo peor que ha hecho**



“Otro” agrupa a las categorías con menos de 2% de menciones

## % que mencionó acciones positivas y negativas de Enrique Peña Nieto

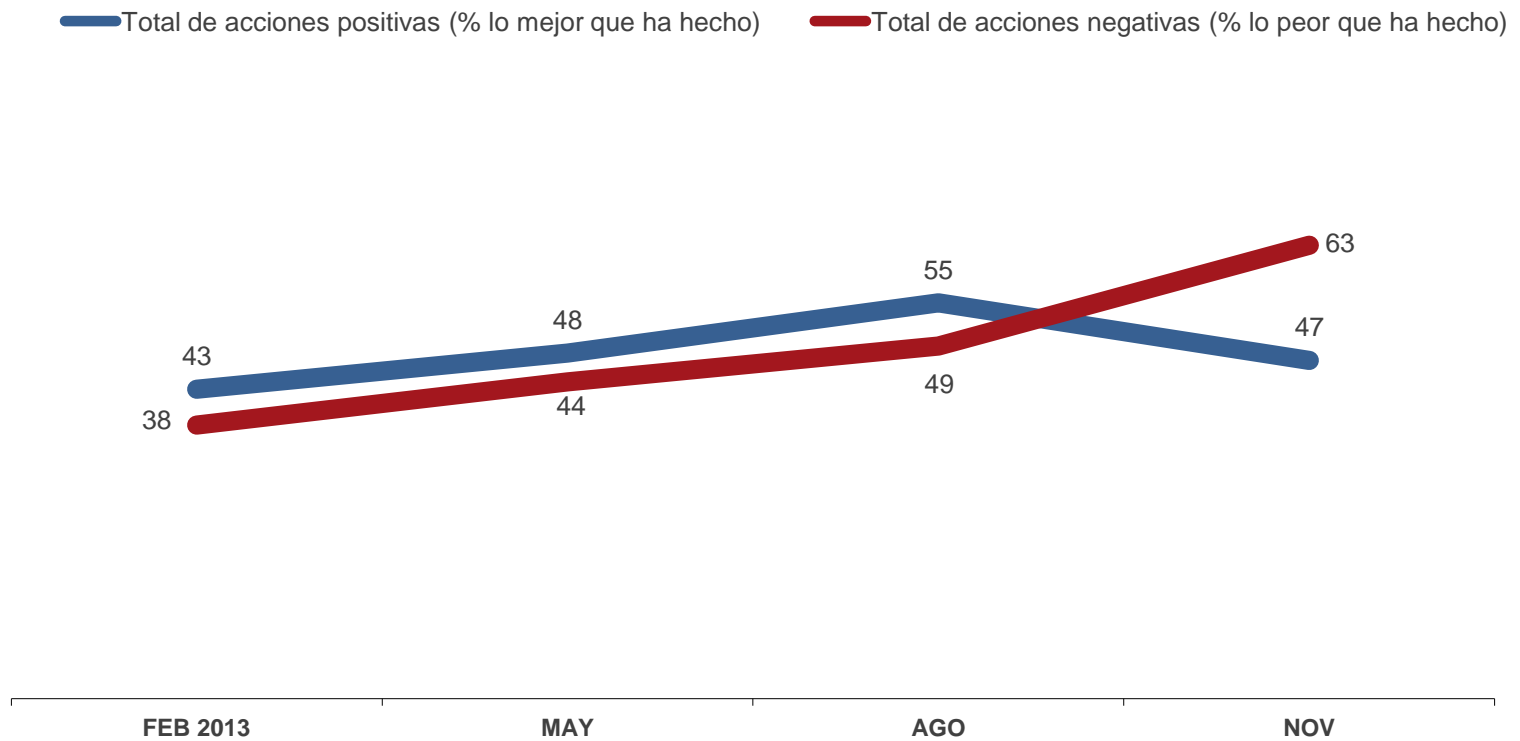

En general, ¿usted cree que el país va por muy buen camino, por buen camino, por mal camino o por muy mal camino?

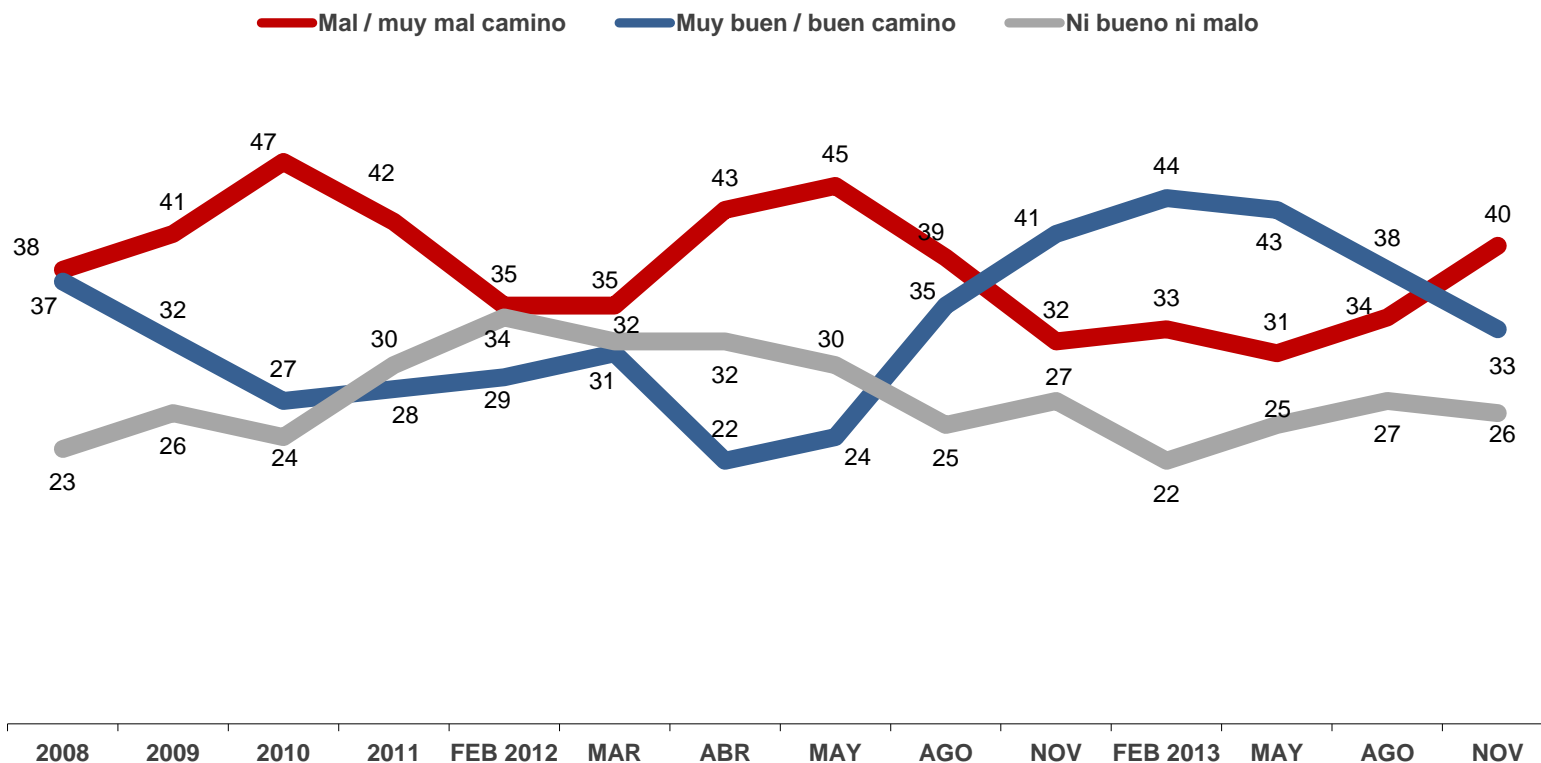

No se muestra % "NS/NC"

Los datos de 2008 a 2011 corresponden a sus respectivos promedios anuales.

Algunas personas dicen que se debe mantener el rumbo del gobierno de Enrique Peña Nieto para consolidar los programas que se están realizando. Otros dicen que se debe cambiar el rumbo que lleva el actual gobierno porque hasta ahora no se ha avanzado mucho en la solución de los problemas más graves. ¿Cuál de las siguientes afirmaciones se acerca más a su manera de pensar?

— Se debe cambiar de rumbo  
 — Se debe seguir el mismo rumbo sin cambios  
 — Se debe seguir el mismo rumbo con algunos cambios

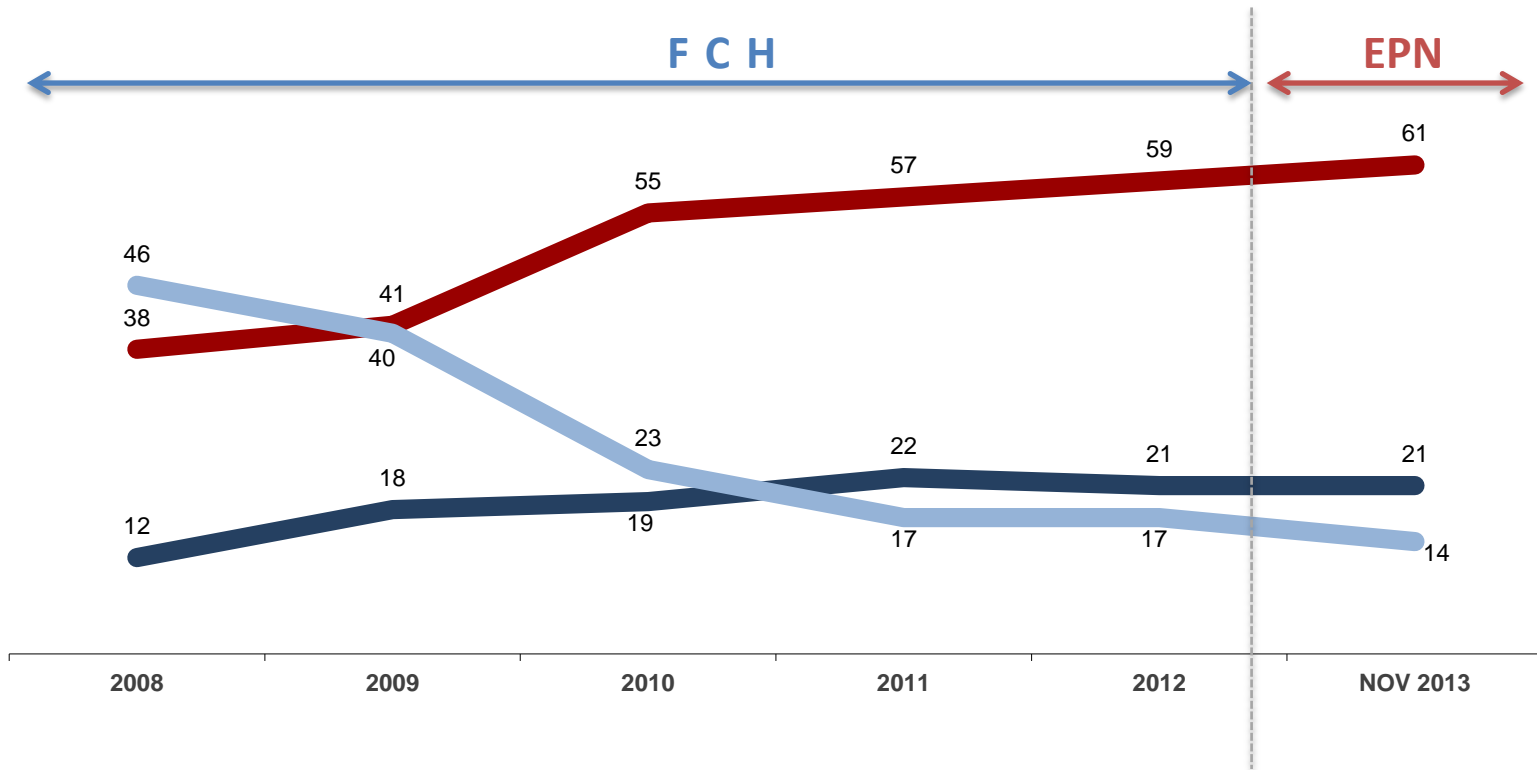

Los datos de 2008 a 2012 corresponden a sus respectivos promedios anuales.

Todos los gobiernos enfrentan problemas de diferentes tipos, ¿usted cree que el presidente Enrique Peña Nieto tiene bajo control los problemas del país o usted cree que los problemas del país están rebasando al presidente Enrique Peña Nieto?

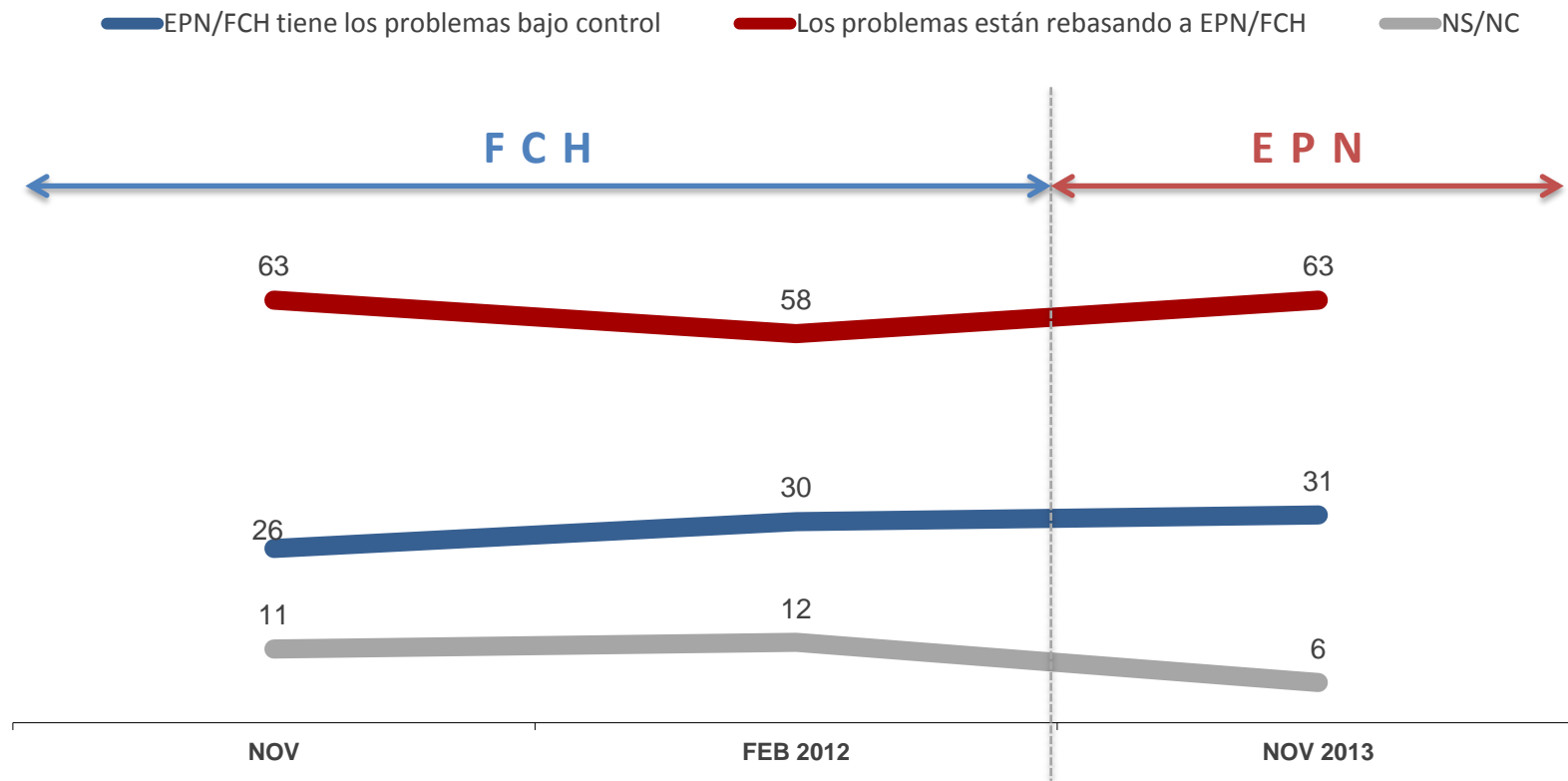



Ahora por favor dígame si usted tiene una muy buena, buena, mala o muy mala opinión de Enrique Peña Nieto.

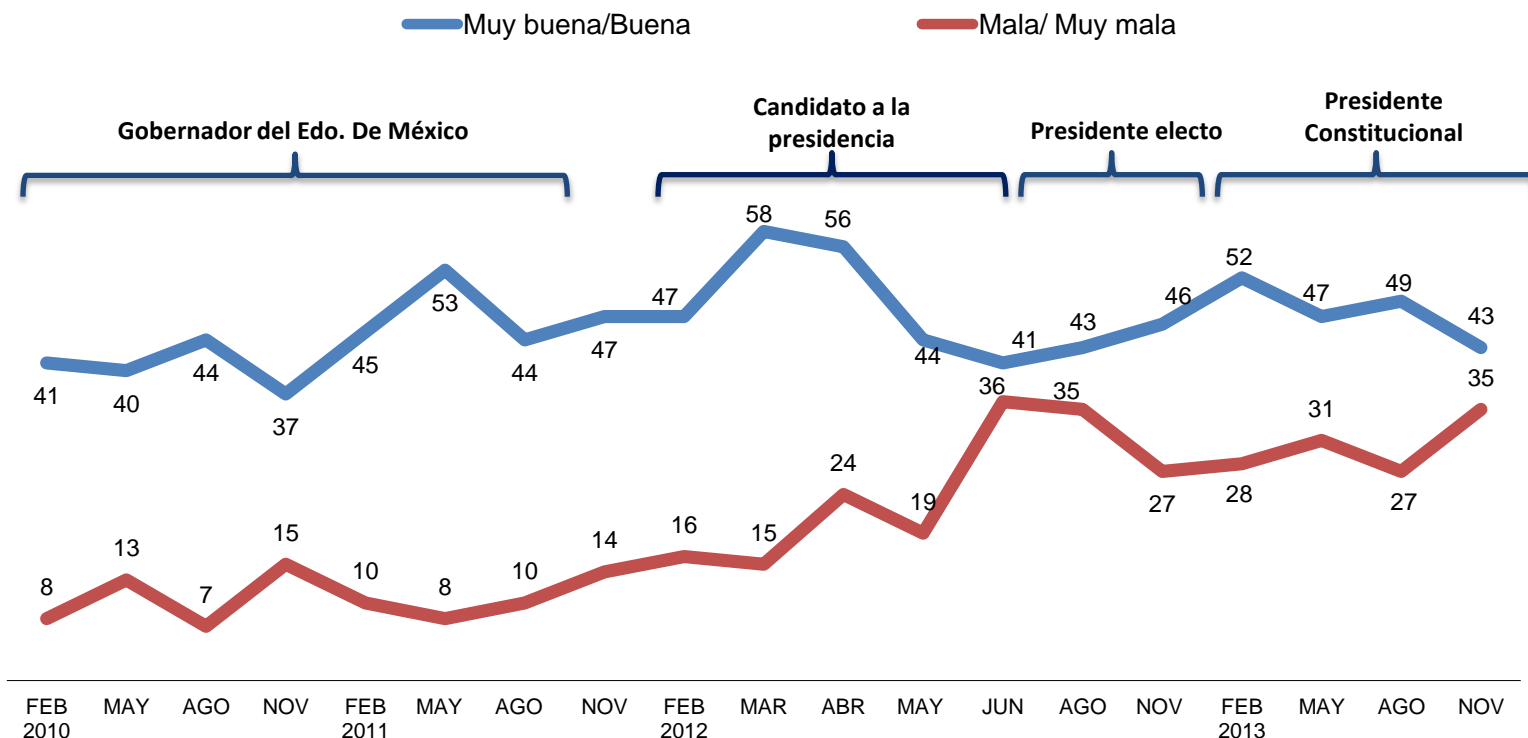

No se muestra % "NS/NC", "Ni buena ni mala" y "No lo conoce"

Por favor dígame si la frases que le voy a leer sirven para describir a Enrique Peña Nieto o no sirven para describirlo.

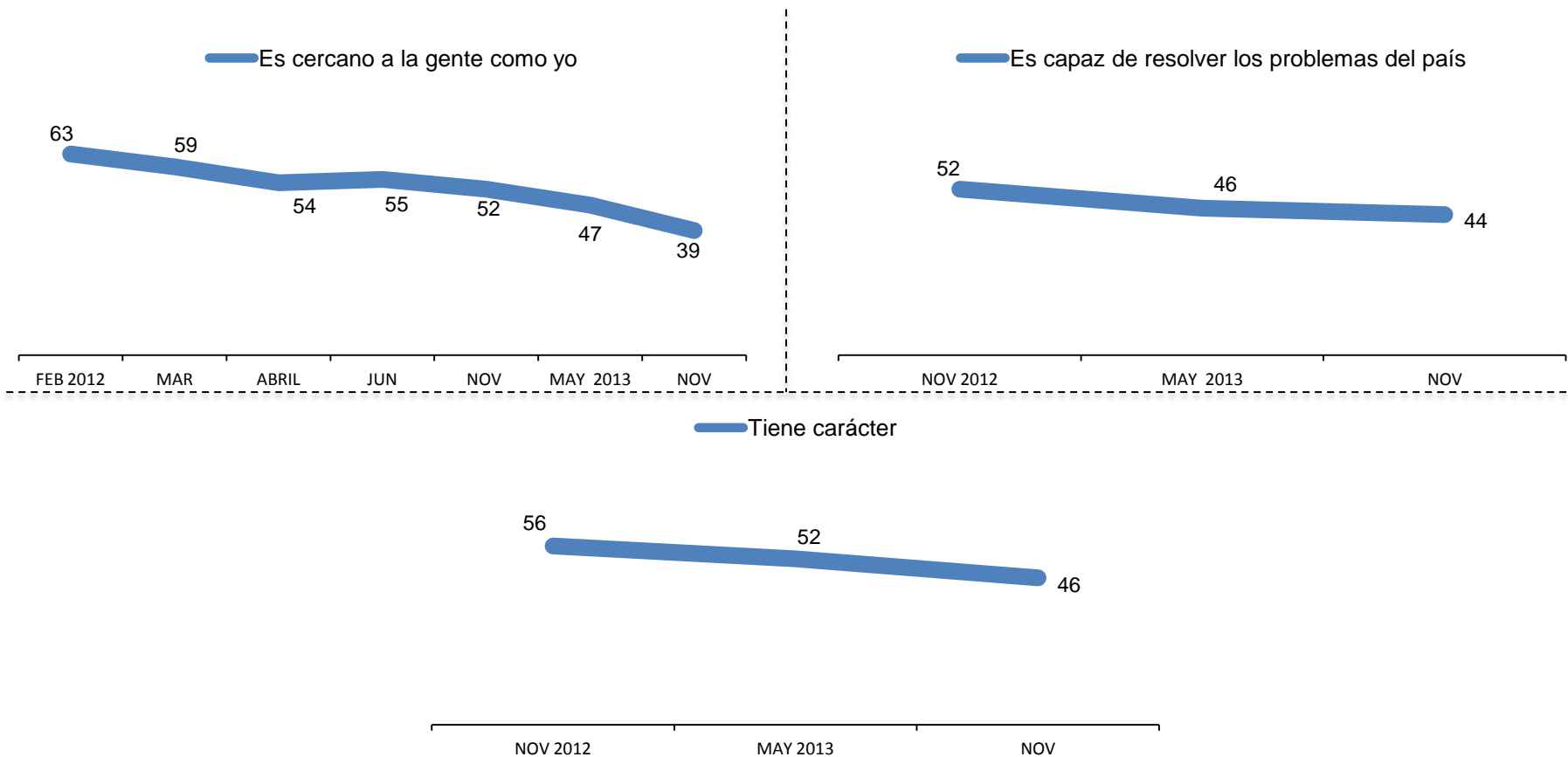

Por favor dígame si la frases que le voy a leer sirven para describir a Enrique Peña Nieto o no sirven para describirlo.(Cont.)

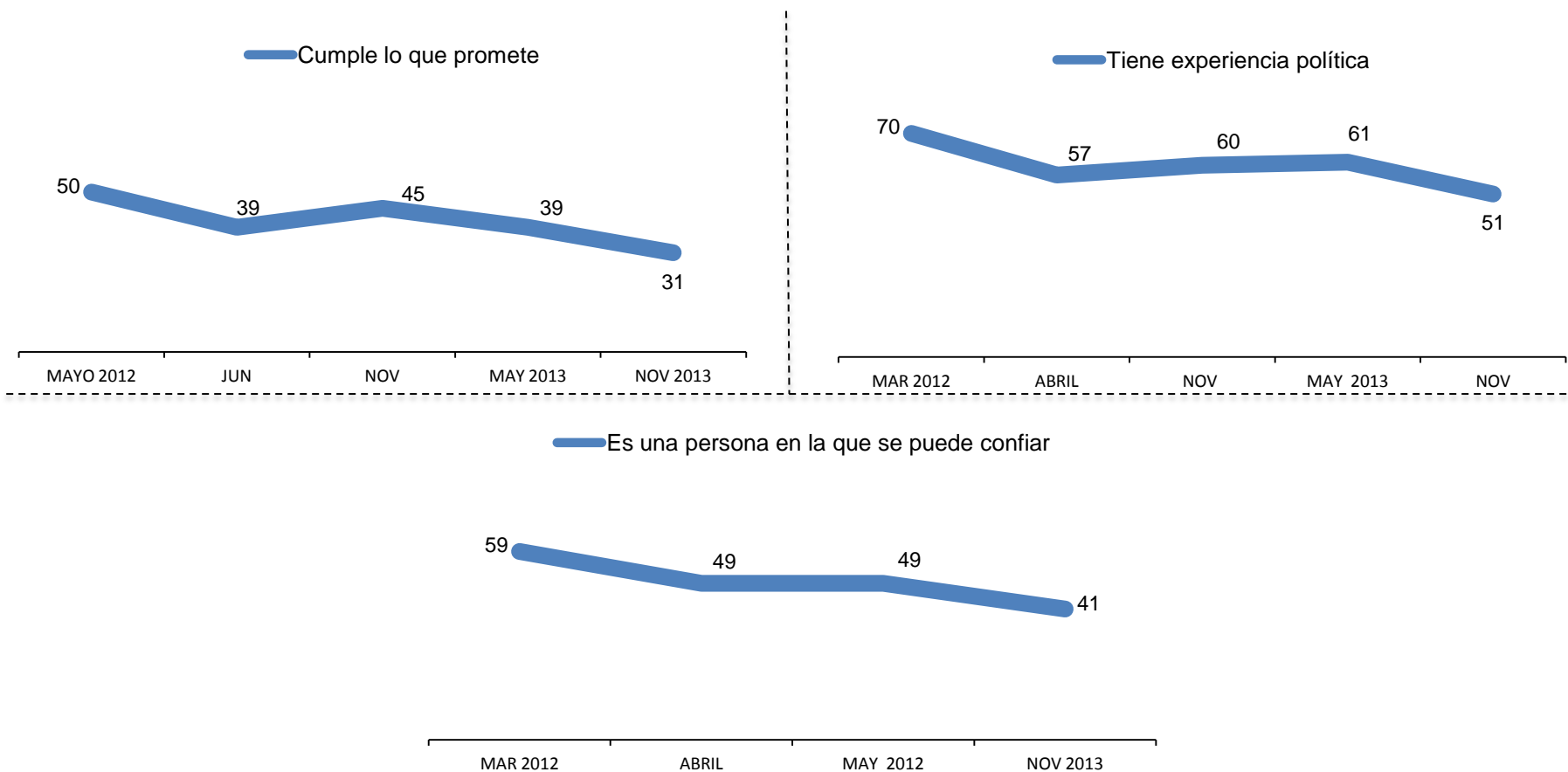

## Metodología

**Población sujeta a estudio:** Adultos, hombres y mujeres de 18 años y más con credencial de elector (vigente y con dirección en el municipio donde se realizó la entrevista) que residen permanentemente en viviendas particulares del territorio nacional. **Técnica de recolección de datos:** Entrevistas personales (cara a cara) en vivienda utilizando un cuestionario estructurado aplicado en papel por encuestadores. **Periodo de referencia:** Del 8 al 12 de noviembre de 2013. **Entrevistas efectivas:** 1,000 **Marco Muestral:** Listado de secciones electorales (EDMSLM, IFE); Estadísticos de la lista Nominal por manzana con cortes de sexo y edad (agosto, 2013, IFE); Catálogo de manzanas (AC-01R, IFE); Cómputos Distritales de la elección de Diputados Federales del 2012 (IFE); Planos por Sección Individual (IFE). **Diseño de la muestra:** probabilístico y polietápico. En la primera etapa se seleccionaron 100 secciones electorales mediante un muestreo estratificado, sistemático, y con probabilidad proporcional al tamaño de la lista nominal. El número de entrevistas por estrato se asignó de manera proporcional. En la segunda etapa, dentro de las secciones electorales se seleccionaron 2 puntos de arranque (manzanas en zonas urbanas y conglomerados de viviendas en zonas rurales) con probabilidad proporcional al tamaño de la lista nominal y con los planos seccionales del IFE. En la tercera etapa, se seleccionaron 5 viviendas en cada punto de arranque mediante un salto sistemático. En la cuarta etapa se seleccionó al entrevistado dentro del hogar con una Tabla de Kish. Tasa de respuesta: 54% (RR1 de acuerdo a los *Standard Definitions* de AAPOR). **Método de estimación de resultados:** Las proporciones que se presentan son estimadores ponderados, cuyo ponderador es el producto de un factor muestral (definido como el inverso de la probabilidad de selección) y un factor de ajuste por desviaciones de sexo y edad por región de la muestra con respecto a la lista nominal (post-estratificación). Para estimar la varianza de los principales resultados se empleó el método de Conglomerados Últimos y Series de Taylor. **Margen de error máximo de la encuesta:** +/- 3.5 puntos porcentuales al 95% de confianza ( $p=50\%$ ;  $deff = 1.3$ ). Los resultados sólo son válidos para expresar las opiniones de la población objetivo en las fechas específicas del levantamiento de los datos. **Patrocinio y publicación:** EL UNIVERSAL, Compañía Periodística Nacional. **Cuestionario:** La pregunta de aprobación presidencial fue la primera del cuestionario. **Diseño, Recolección y Análisis de datos:** Buendía & Laredo, S.C. [contacto@buendíaylaredo.com](mailto:contacto@buendíaylaredo.com). Para mayor información sobre la metodología de la encuesta, consulte [www.buendíaylaredo.com](http://www.buendíaylaredo.com).