

PROYECTO:

Panorama electoral 2012

Encuesta Nacional Trimestral / Noviembre 2011

Identidad partidista

Independientemente del partido por el que usted vota, ¿usted normalmente se considera panista, priísta, perredista, verde-ecologista, petista o de otro partido?

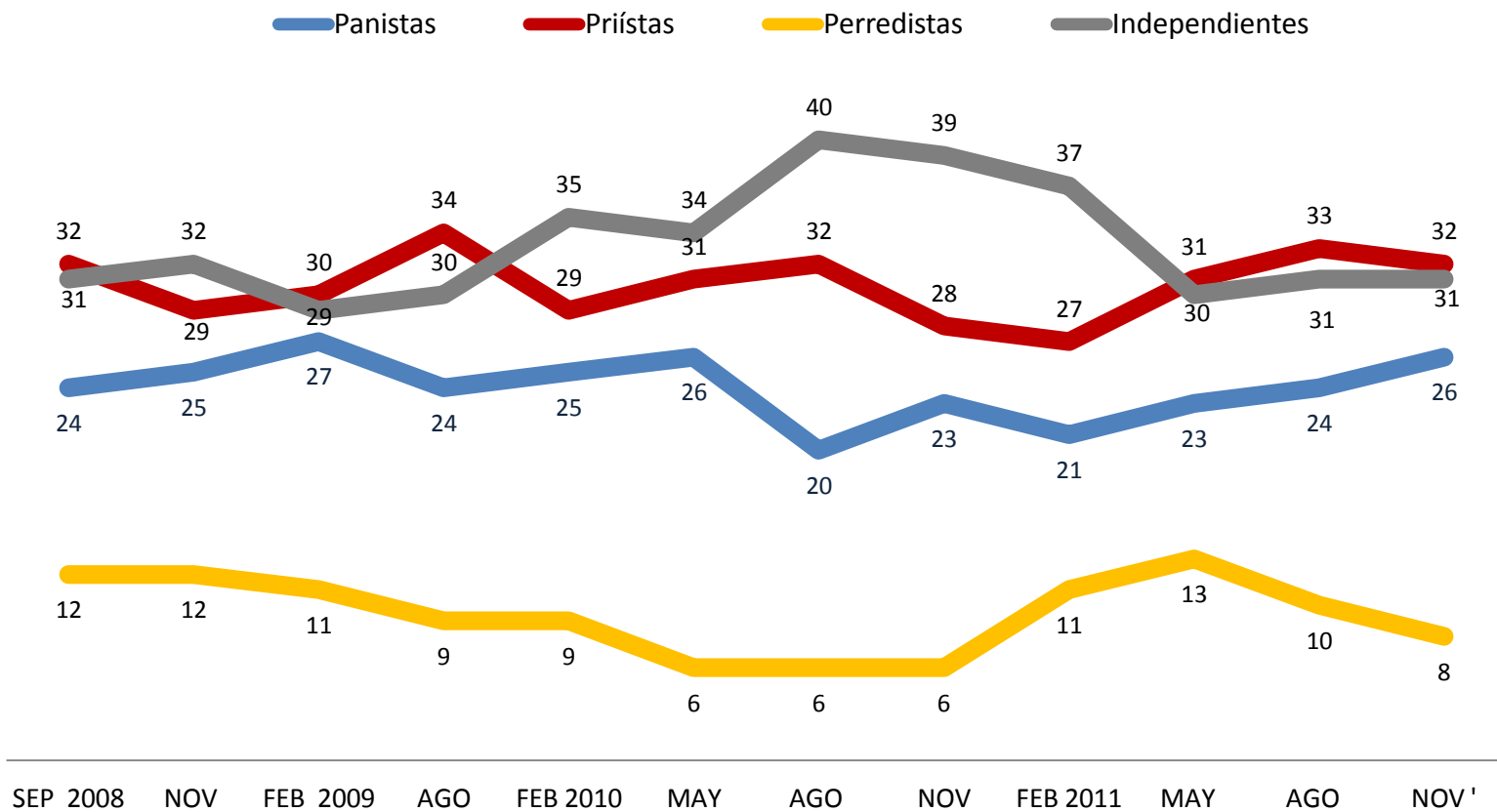

Preferencia Electoral: Presidente y Diputados Federales

Si hoy fueran las elecciones para ____ ¿por cuál partido votaría usted?*

Presidente de la República

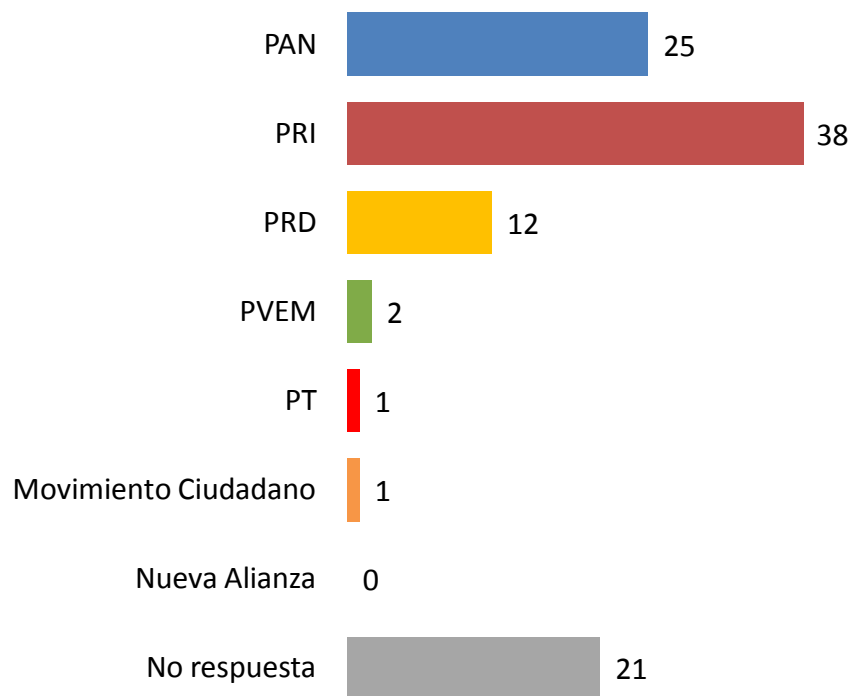

Diputados Federales

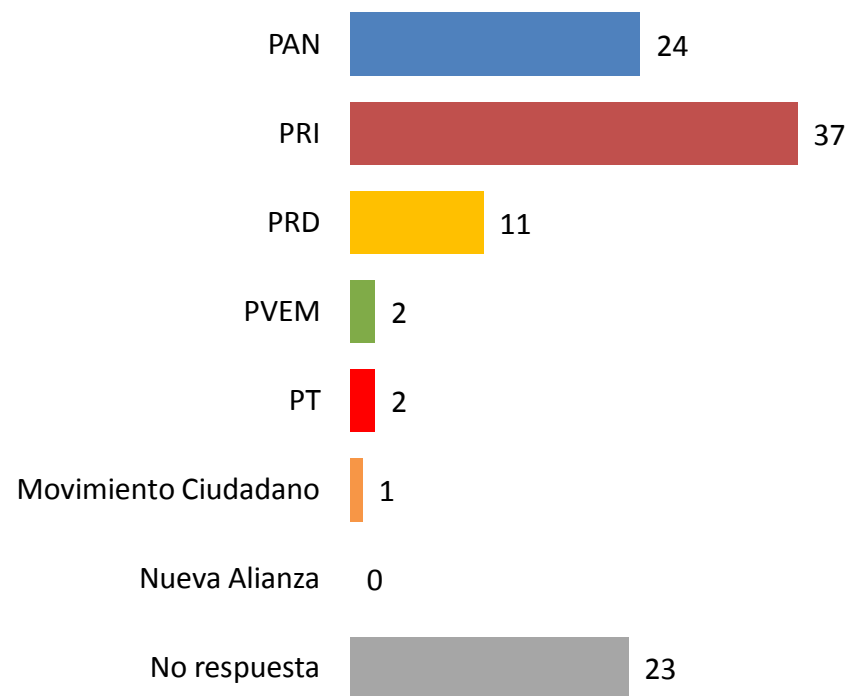

*Se presentó a los entrevistados boleta con emblemas de los partidos políticos. Urna simulada.

Preferencia Electoral - Presidente

Si hoy fueran las elecciones para Presidente de la República ¿por cuál partido votaría usted?

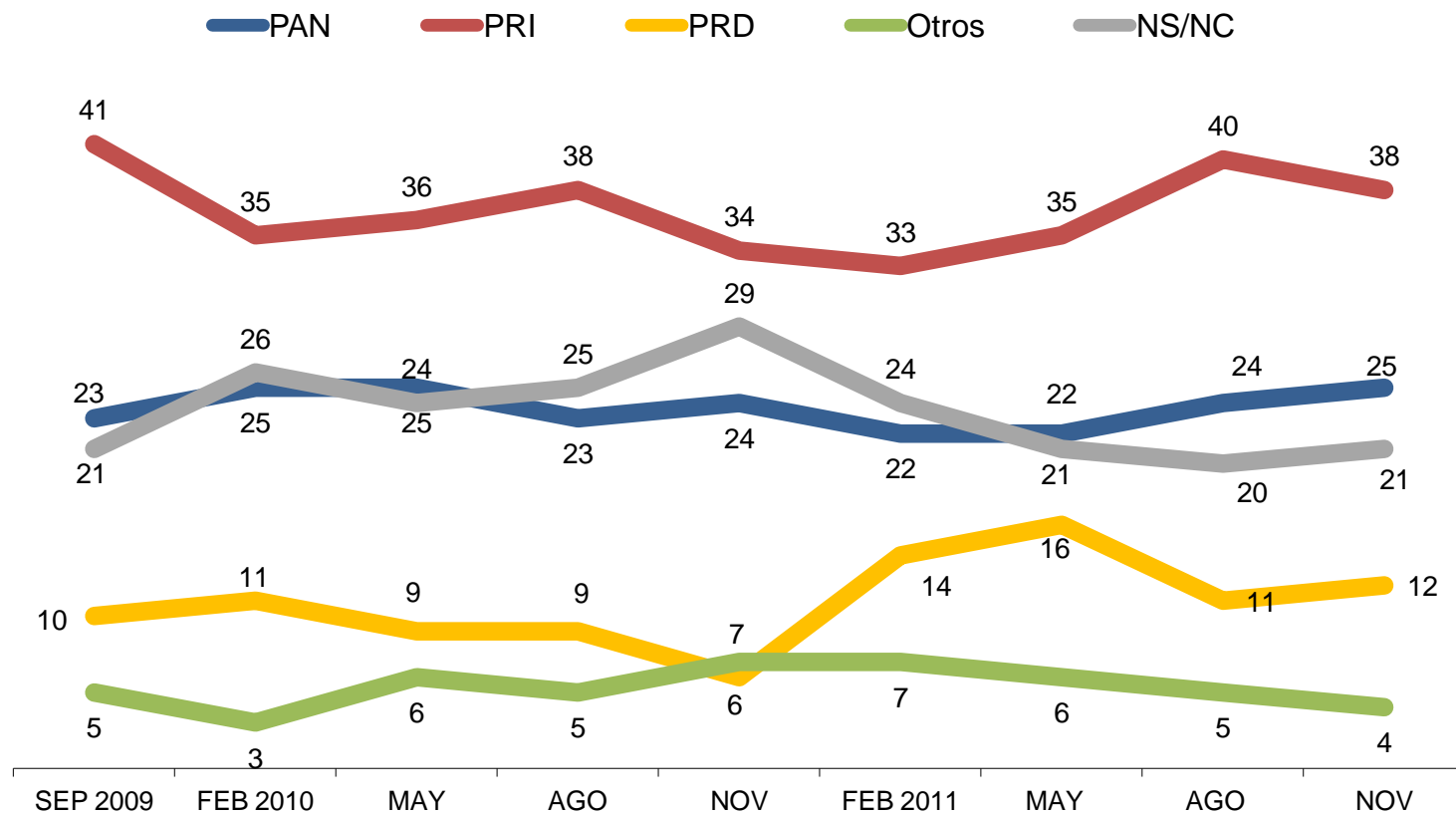

Opinión de partidos políticos

A continuación le voy a leer una lista de partidos políticos. Para cada uno de ellos, por favor dígame si usted tiene una muy buena, buena, mala o muy mala opinión de cada uno de ellos.

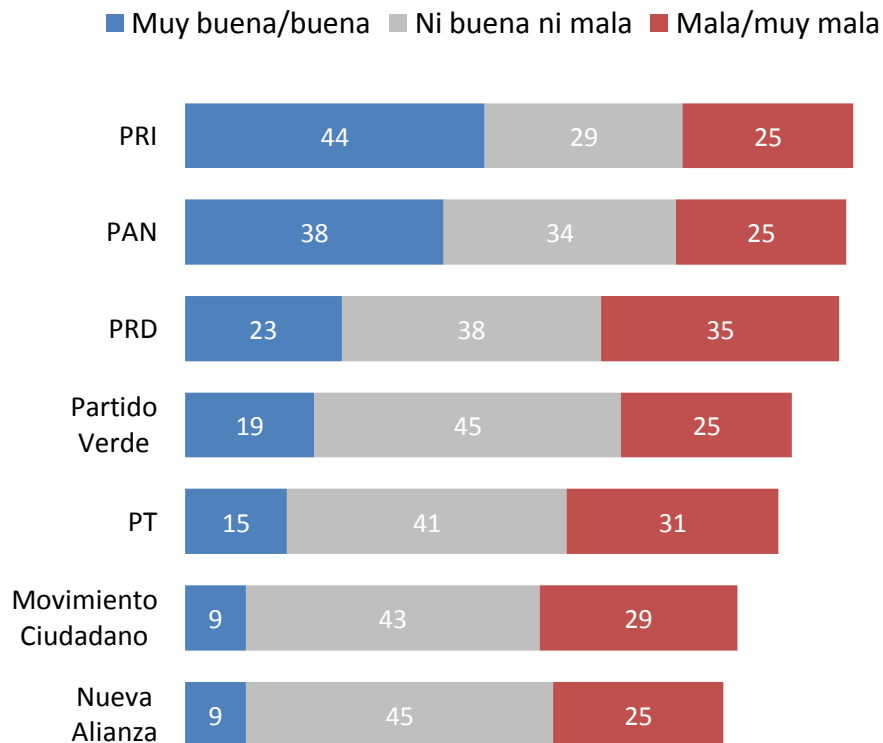

Balance de Opinión (opiniones positivas – negativas)

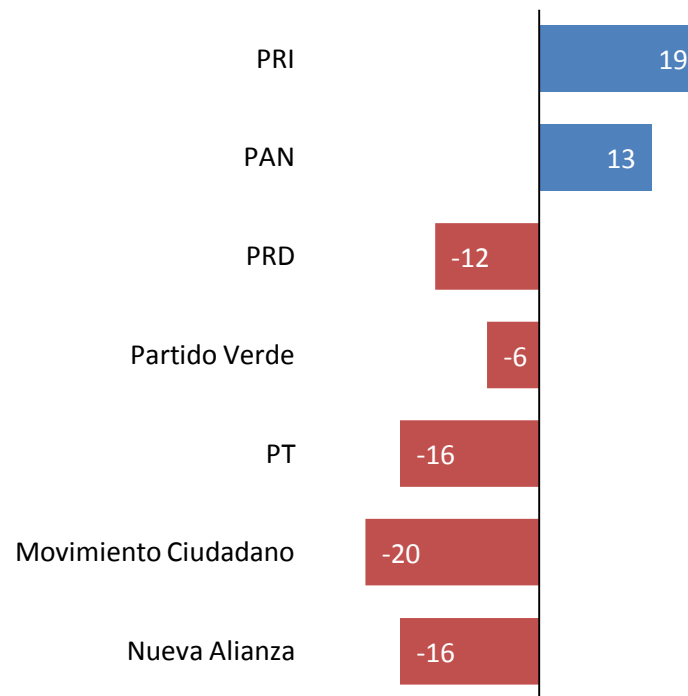

No se muestra % de NS/NC

Asociación de temas con partidos políticos

¿Cuál partido considera usted que si estuviera en el poder ____?

■ PAN

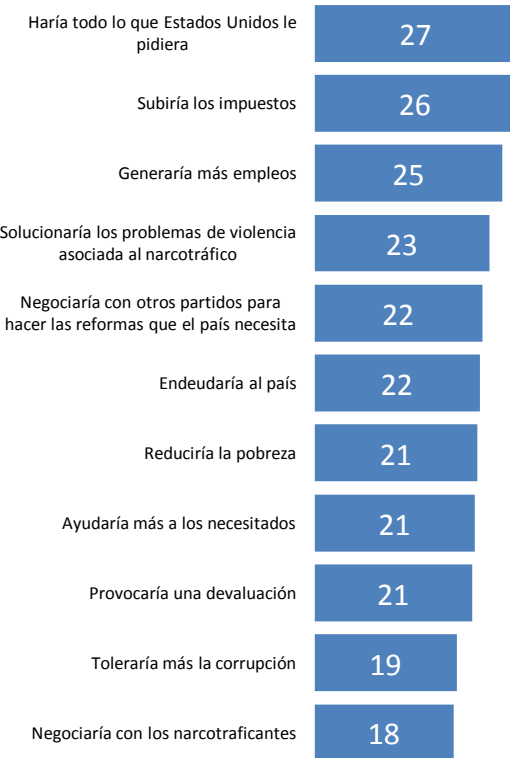

■ PRI

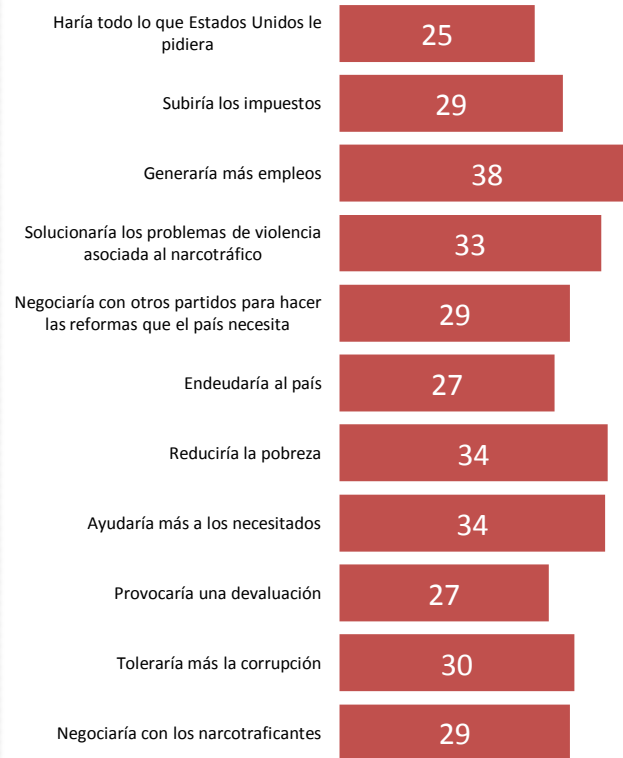

■ PRD



No se muestra % de Otro, Ninguno y NS/NC

Conocimiento y opinión de aspirantes

Ahora le voy a leer una lista de personas. Dígame si usted las conoce o ha oído hablar de ellas / Ahora por favor dígame si usted tiene una muy buena, buena, mala o muy mala opinión de ____

Conocimiento

■ Si conoce

Diferencia*

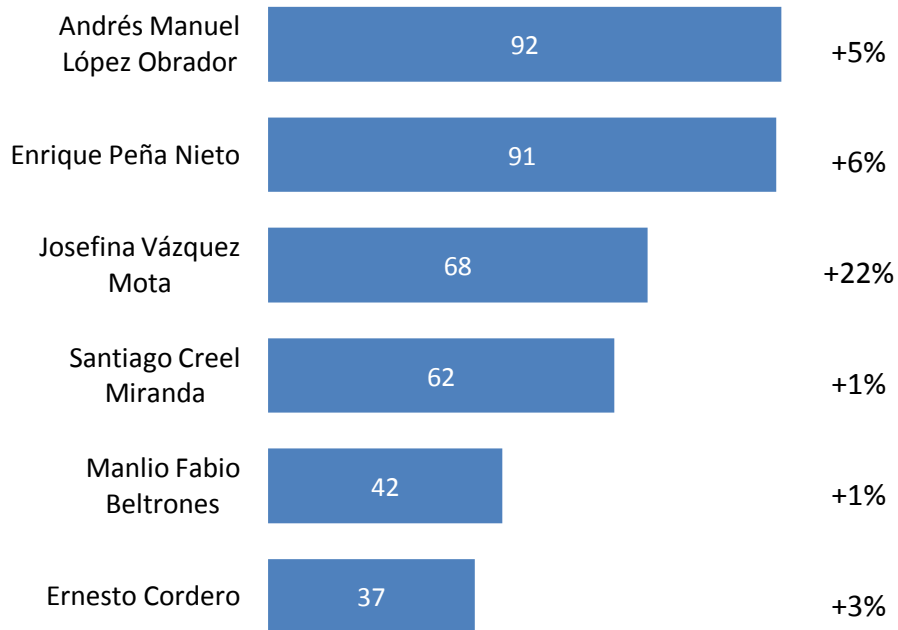

Opinión

■ Muy buena/buena ■ Ni buena ni mala ■ Mala/muy mala

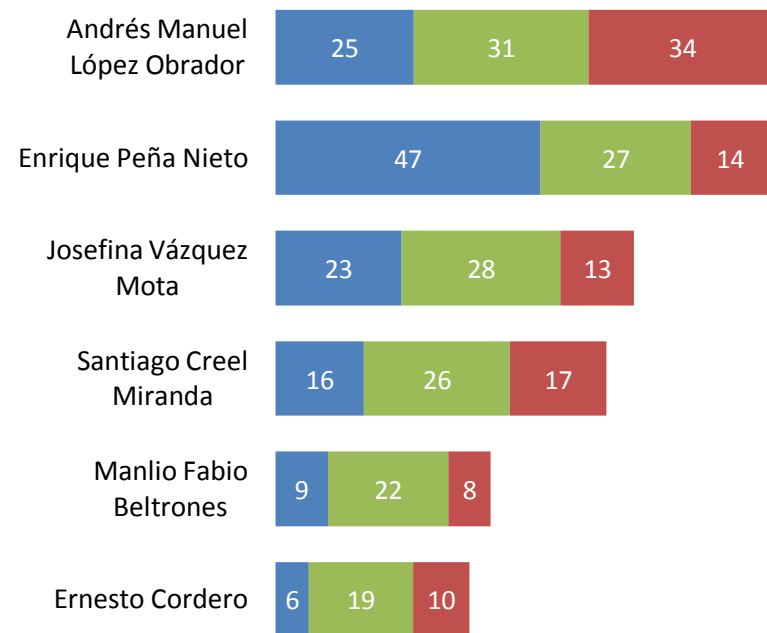

*Diferencia con respecto a la medición de agosto de 2011

No se muestra % de NS/NC

Opiniones positivas de candidatos

(% muy buena/ buena opinión)

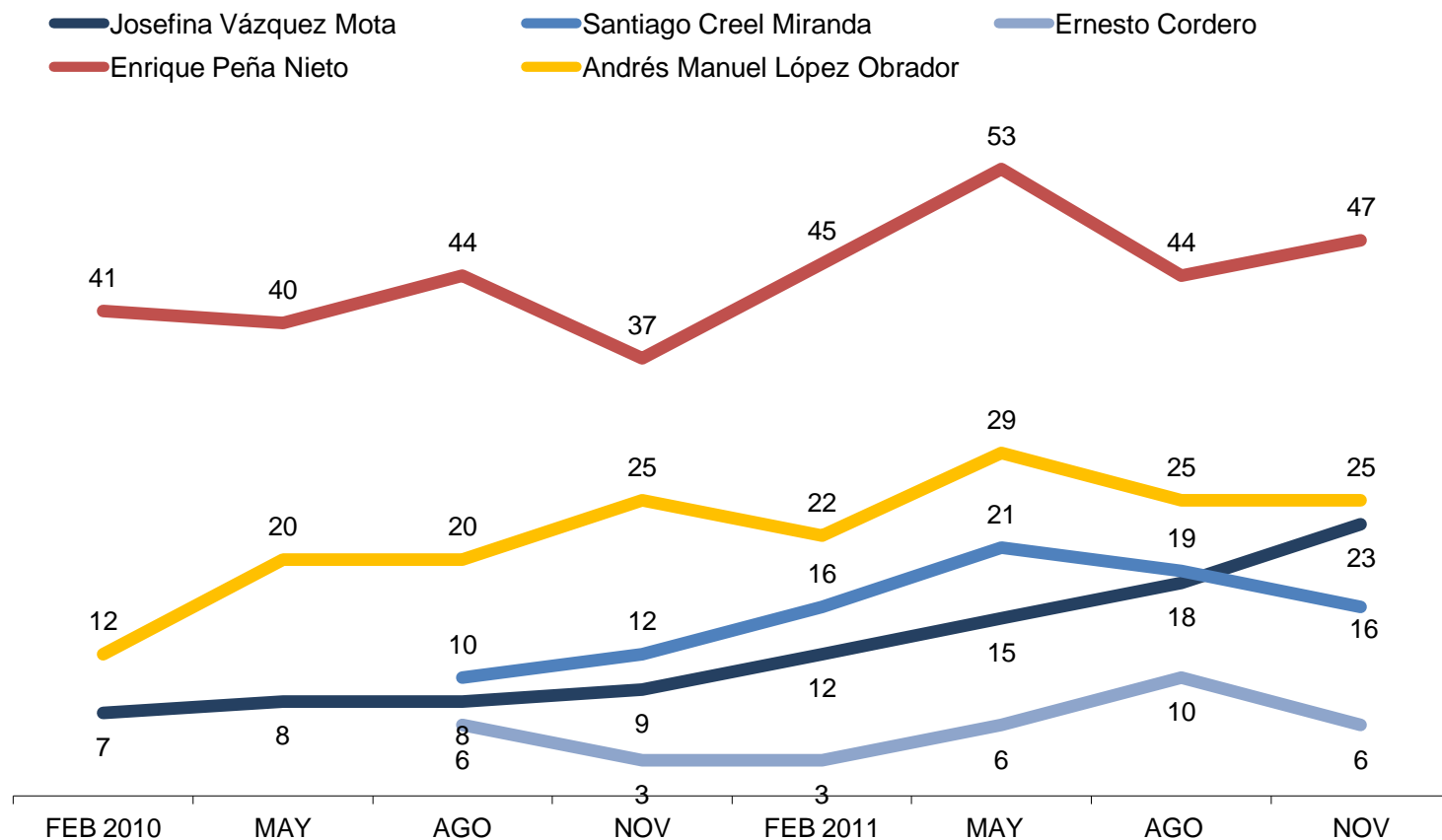

Opiniones negativas de candidatos

(% muy mala/ mala opinión)

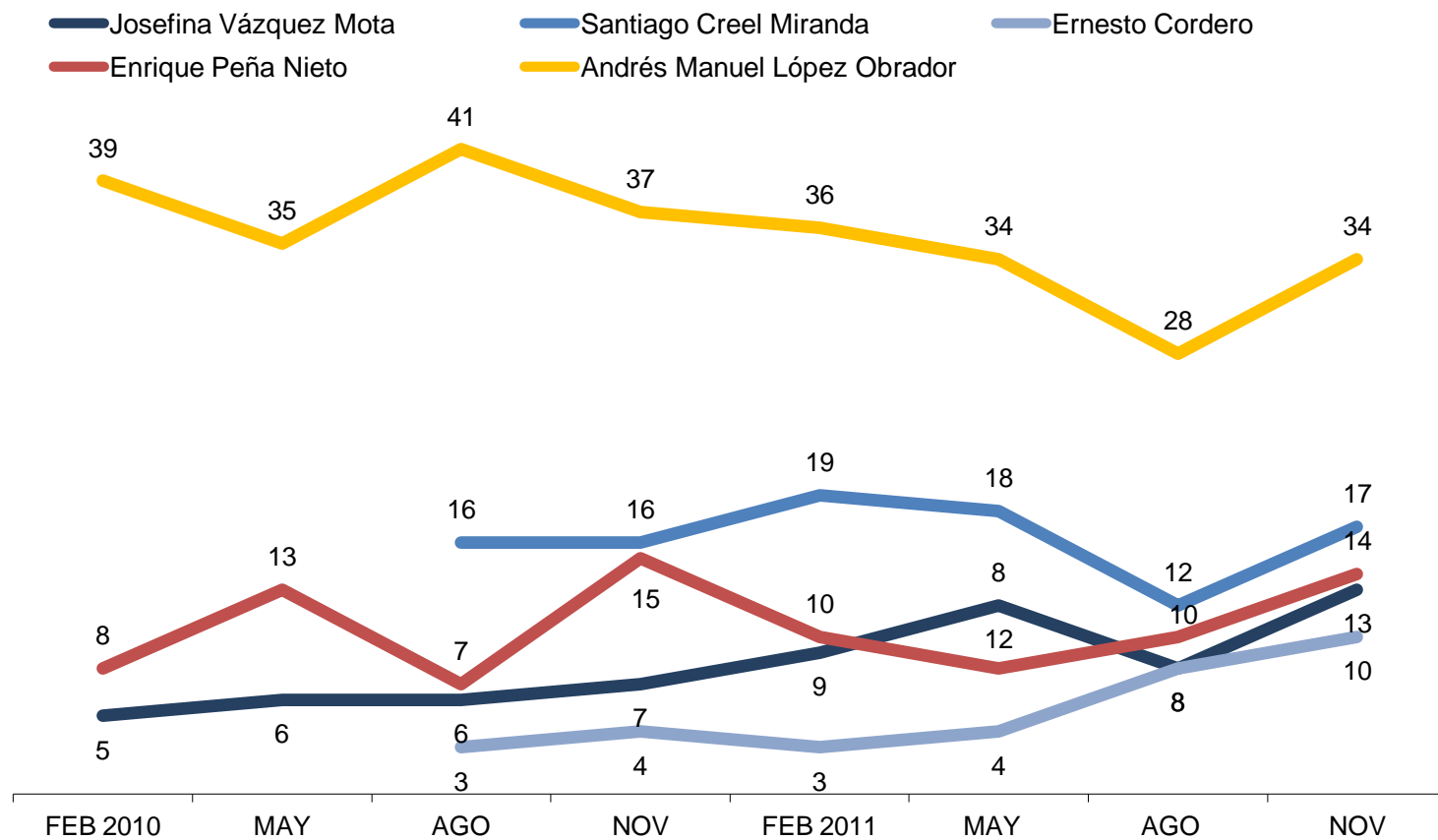

Opinión de partidos y aspirantes

PAN / Josefina Vázquez Mota (JVM)

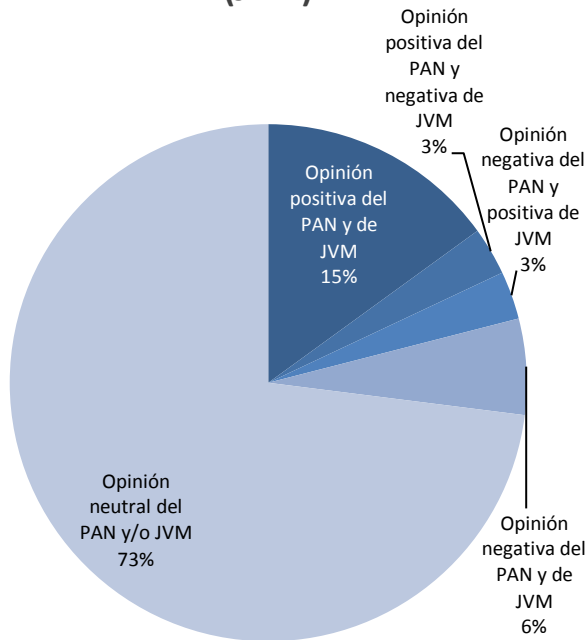

PRI / Enrique Peña Nieto (EPN)

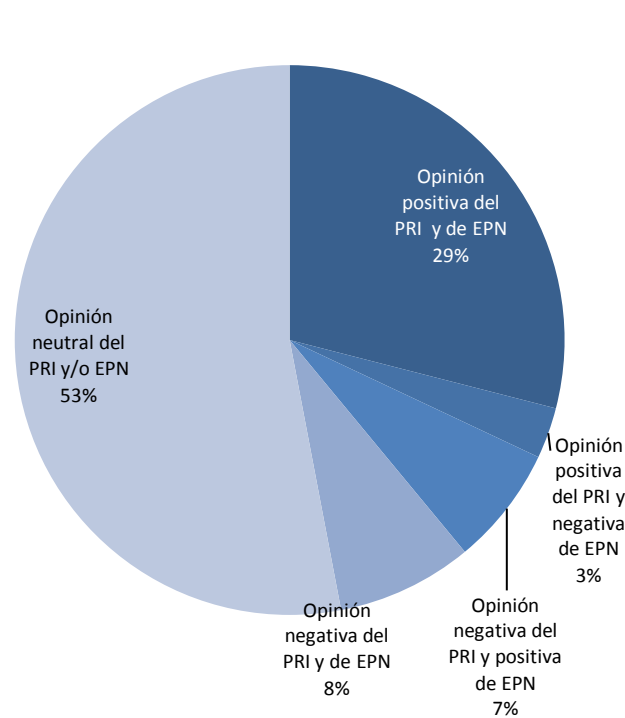

PRD / Andrés M. López Obrador (AMLO)

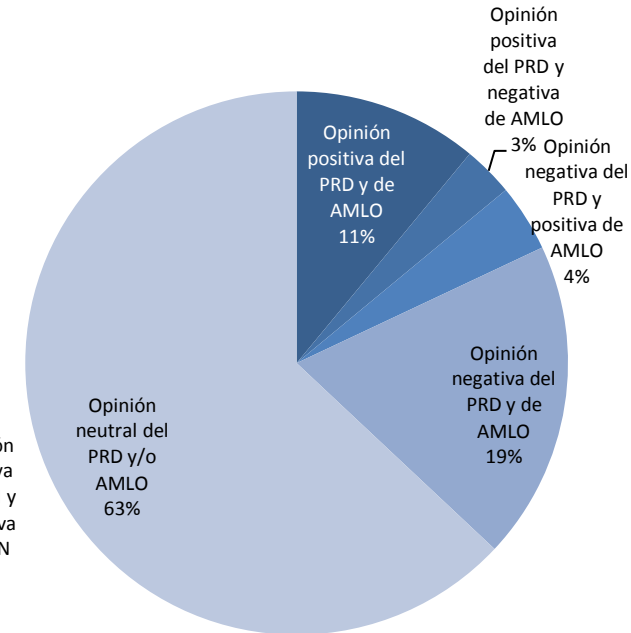

Mercado electoral de candidatos

Con base en posicionamiento de los principales aspirantes a la candidatura para Presidente de la República

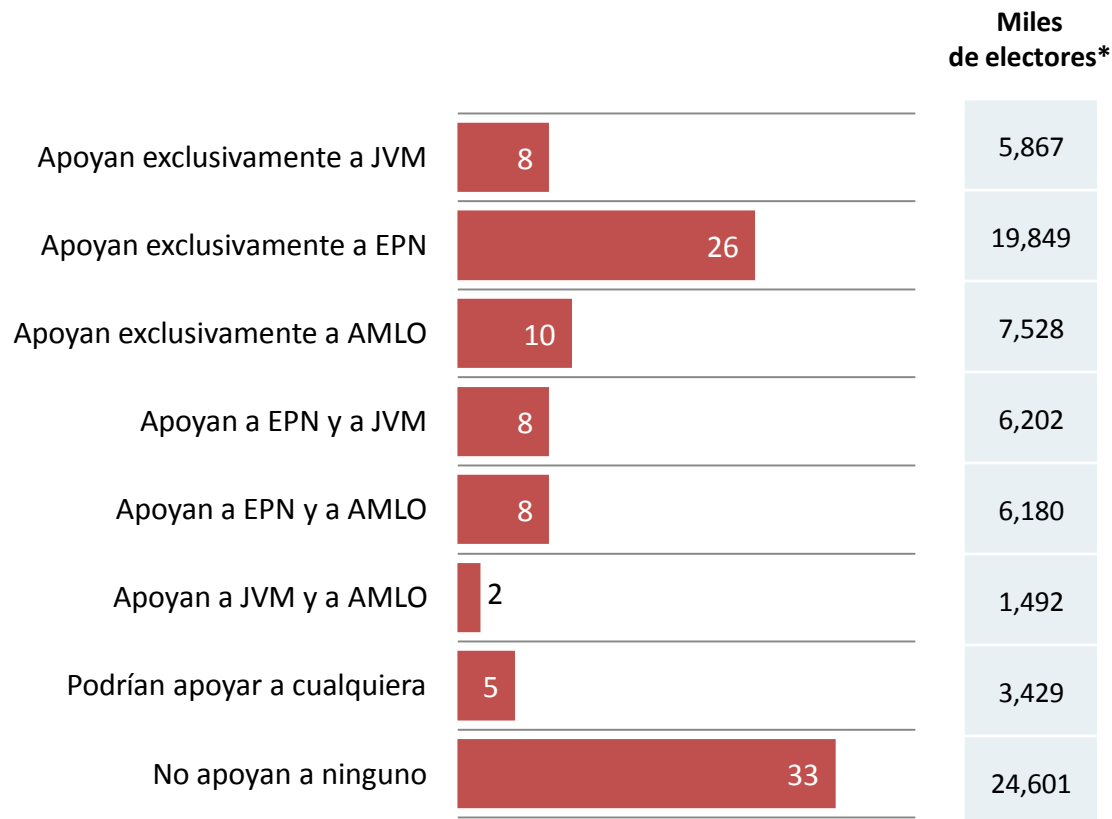

JVM = Josefina Vázquez Mota

EPN = Enrique Peña Nieto

AMLO= Andrés M. López Obrador

*Lista nominal al mes de julio de 2011 (IFE): 75,146,370
Cifras expandidas por ponderación.

Contienda interna PAN

¿Quién prefiere que sea el candidato del PAN para presidente de la República?

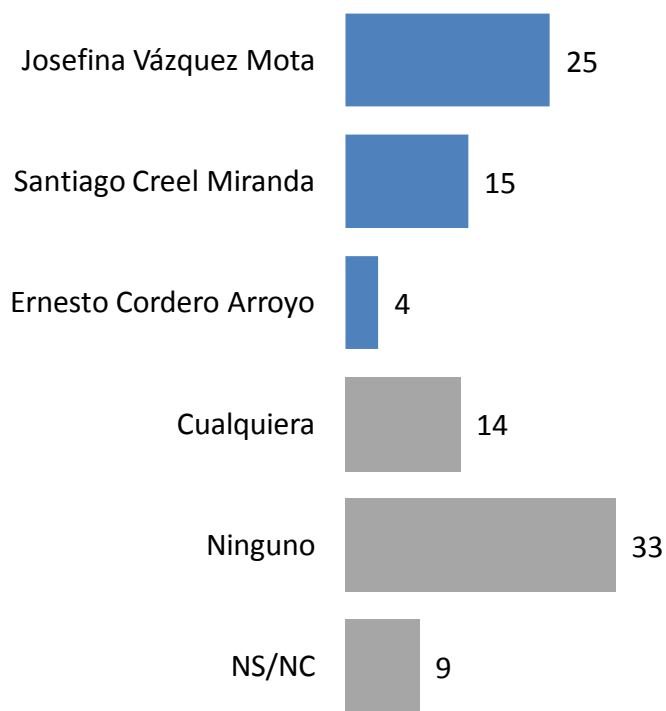

Contienda interna por Identificación partidista

	Panistas	Independientes
Josefina Vázquez Mota	44	18
Santiago Creel Miranda	26	9
Ernesto Cordero Arroyo	6	3
Cualquiera	9	14
Ninguno	11	42
NS/NC	4	14
Total	100	100

Contienda interna PRI

¿Quién prefiere que sea el candidato del PRI para presidente de la República?

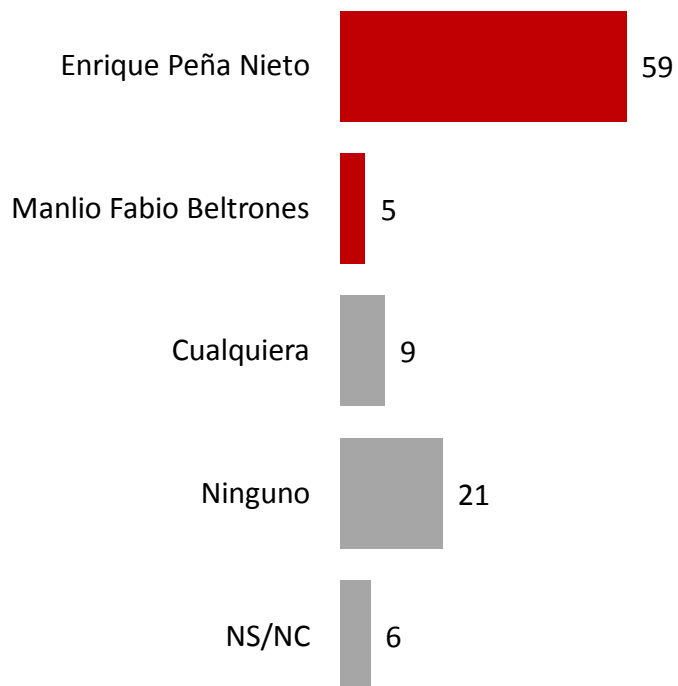

Contienda interna por Identificación partidista

	Príistas	Independientes
Enrique Peña Nieto	86	40
Manlio Fabio Beltrones	4	4
Cualquiera	4	11
Ninguno	4	33
NS/NC	2	12
Total	100	100

Careos

Si el día de hoy fueran las elecciones para Presidente, ¿por cuál partido y candidato votaría usted?

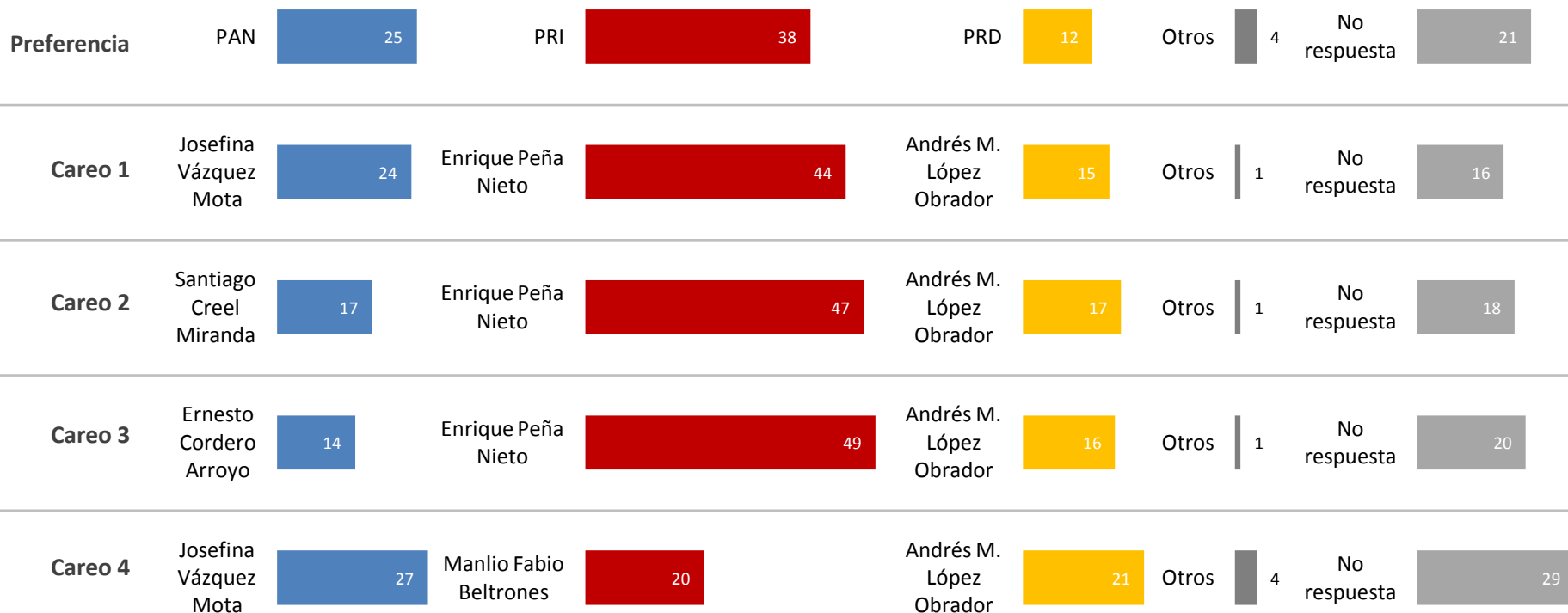

Metodología

Diseño, Recolección y Análisis de datos: Buendía & Laredo, S.C. **Población sujeta a estudio:** Adultos, hombres y mujeres de 18 años y más con credencial de elector, que residen permanentemente en viviendas particulares del territorio nacional. **Periodo de referencia:** Del 10 al 15 de noviembre de 2011. **Entrevistas efectivas:** 1,000. **Marco Muestral:** Listado de secciones electorales (EDMSLM, IFE); Lista Nominal (Julio 2011, IFE); Catálogo de manzanas (AC-01R, IFE); Cómputos Distritales de la elección de Diputados Federales del 2009 (IFE); Planos por Sección Individual (IFE). **Diseño de la muestra:** probabilístico y polietápico. En la primera etapa se seleccionaron 100 secciones electorales mediante un muestreo estratificado, sistemático, y con probabilidad proporcional al tamaño de la lista nominal. En la segunda etapa, se seleccionaron 2 puntos de arranque (manzanas en zonas urbanas y conglomerados de viviendas en zonas rurales) dentro de las secciones electorales con probabilidad proporcional al tamaño de la lista nominal y con la cartografía del IFE. En la tercera etapa, se seleccionaron 5 viviendas en cada punto de arranque mediante un salto sistemático. En la cuarta etapa se seleccionó al entrevistado dentro del hogar con una Tabla de Kish. **Margen de error máximo de la encuesta:** +/- 3.5 puntos porcentuales al 95% de confianza ($p=50\%$; $d_{eff} = 1.3$)