

PROYECTO

buendía&laredo

APROBACIÓN DE FELIPE CALDERÓN Y  
MIEMBROS DEL GABINETE

ENCUESTA NACIONAL NOVIEMBRE 2010



### Aprobación presidencial

En términos generales, ¿Usted aprueba o reprueba el trabajo que está haciendo Felipe Calderón como Presidente de la República?

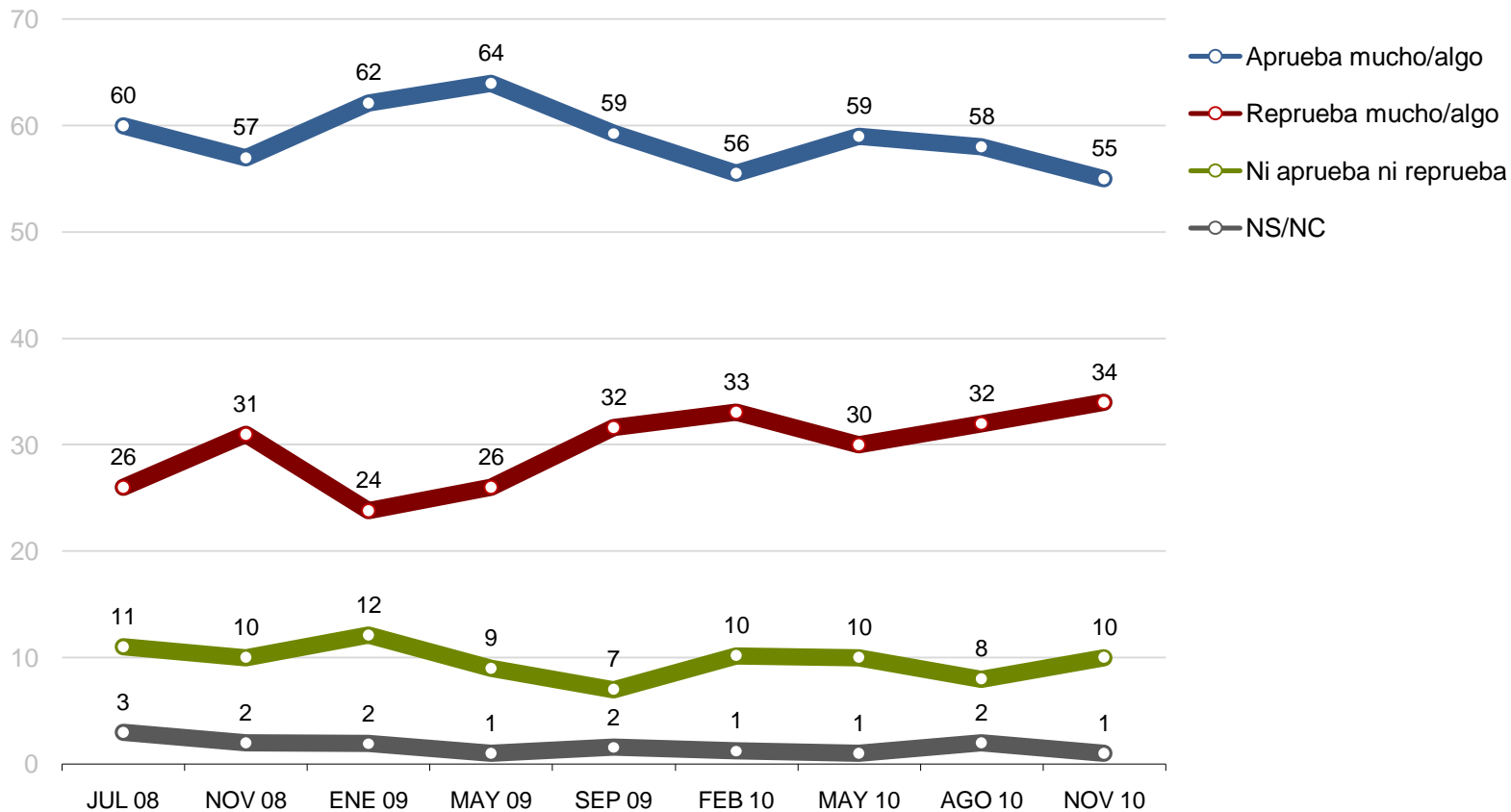

### Composición de la aprobación presidencial

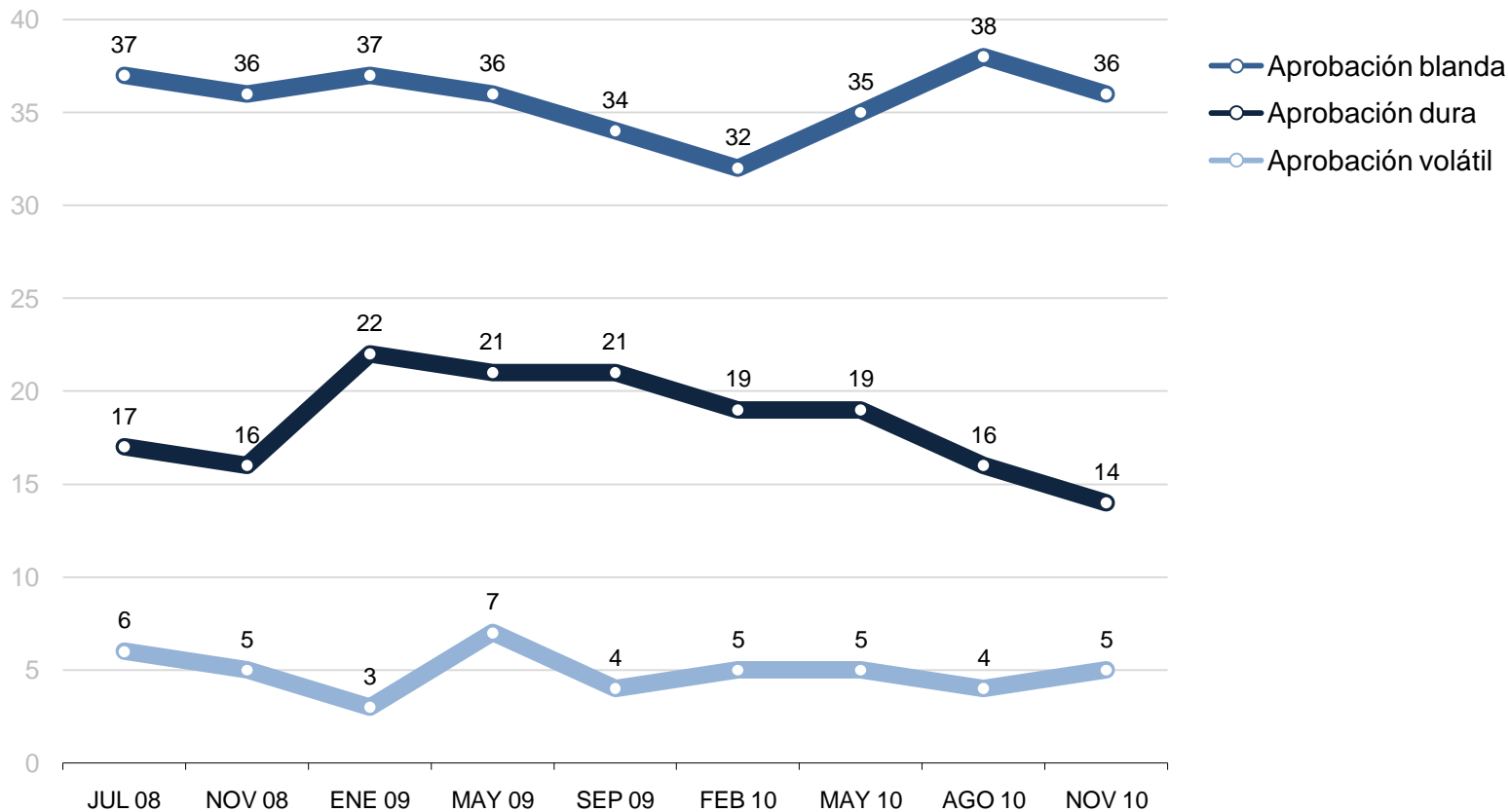

## Aprobación presidencial por segmentos sociodemográficos

En términos generales, ¿Usted aprueba o reprueba el trabajo que está haciendo Felipe Calderón como Presidente de la República?

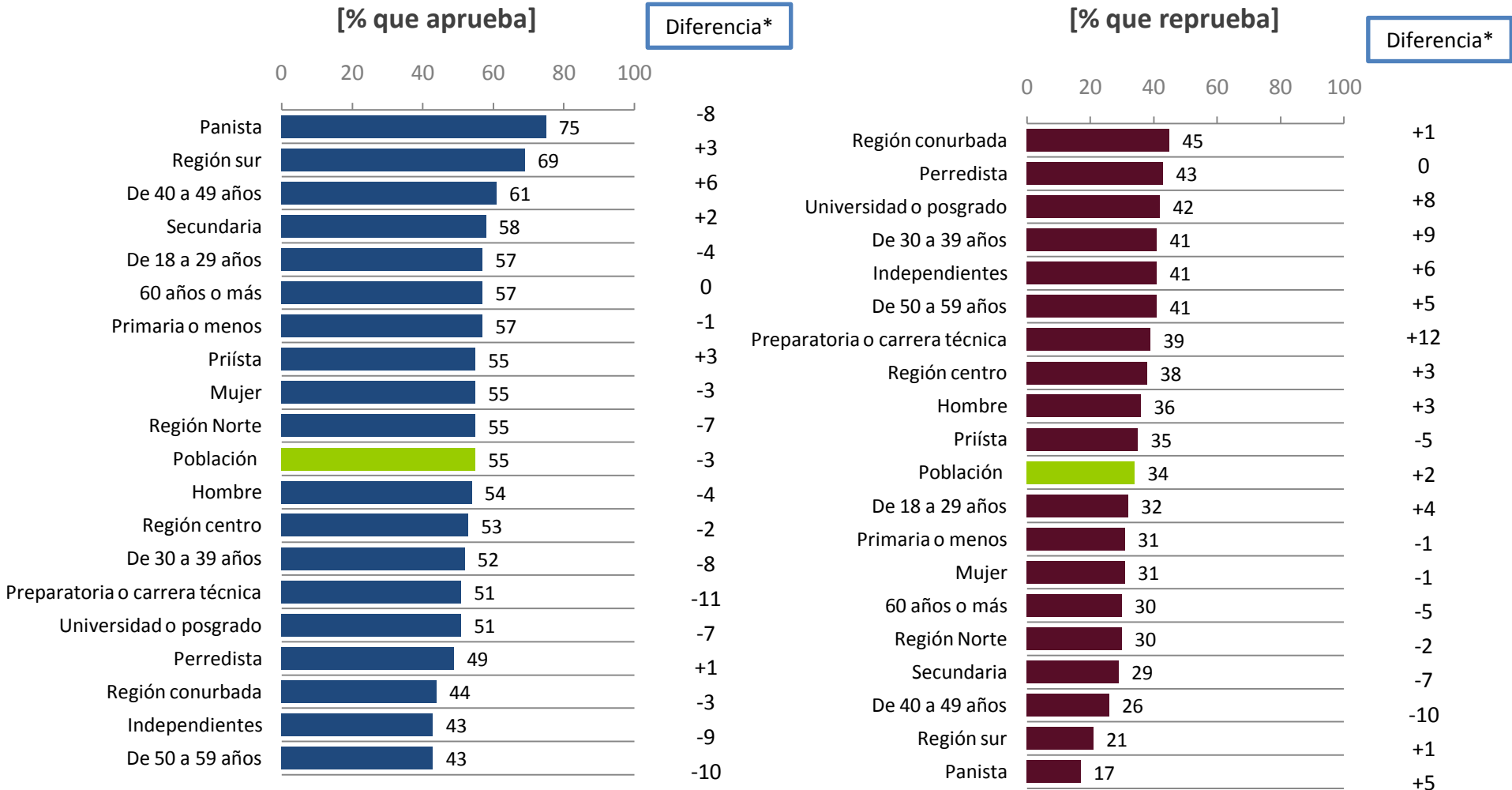

BASE: 1000

\*DIFERENCIA RESPECTO A LA MEDICIÓN DE AGOSTO

## Aprobación del gabinete económico, de seguridad y social

Ahora por favor dígame, ¿usted aprueba o reprueba el trabajo que está haciendo \_\_\_\_\_ ? Si no tiene suficiente información para emitir una opinión, por favor dígame.

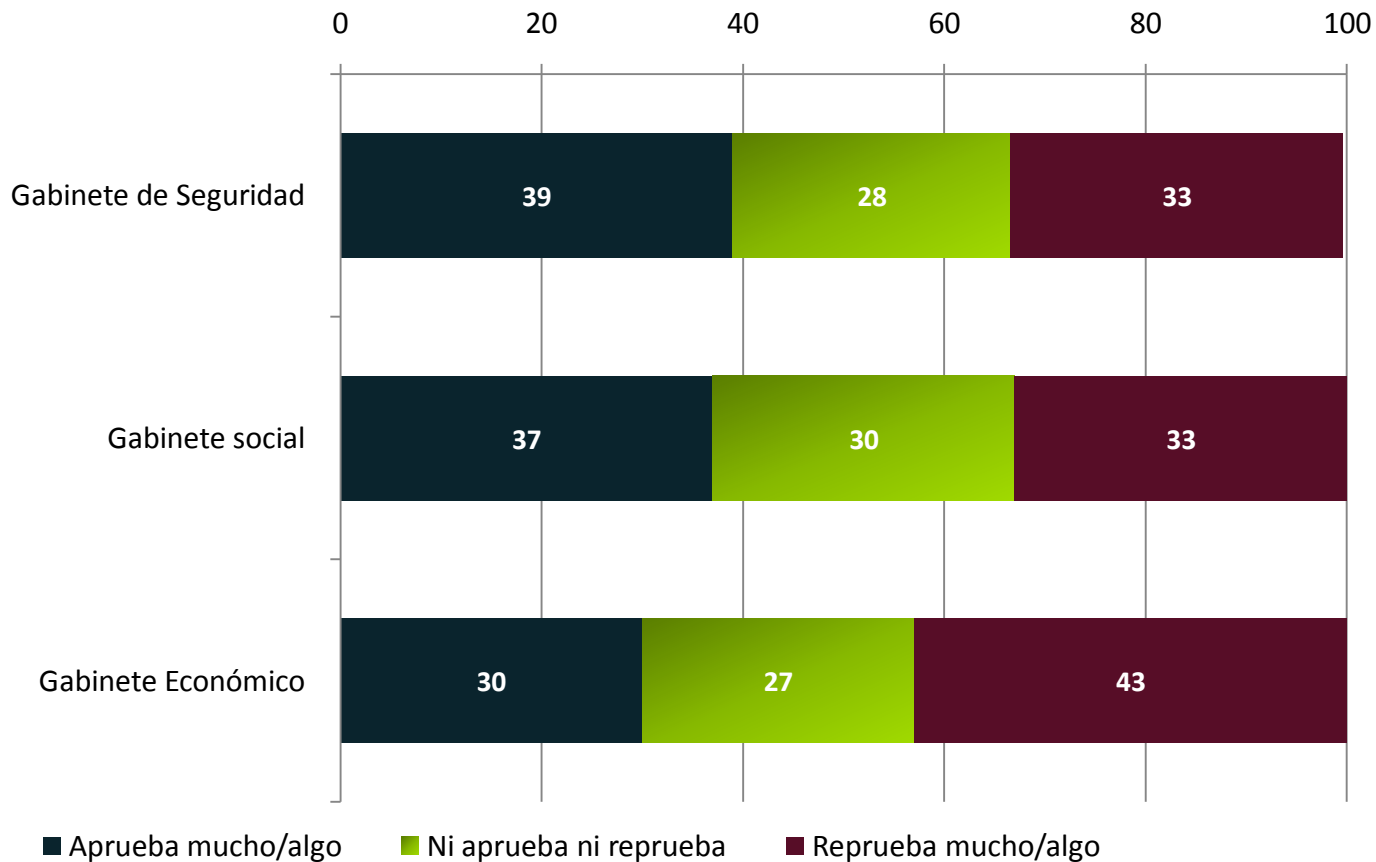

**Aprobación del gabinete económico, de seguridad y social por identificación partidista**

Ahora por favor dígame, ¿usted aprueba o reprueba el trabajo que está haciendo \_\_\_\_\_ ? Si no tiene suficiente información para emitir una opinión, por favor dígame.

(% de aprueba mucho/algo)

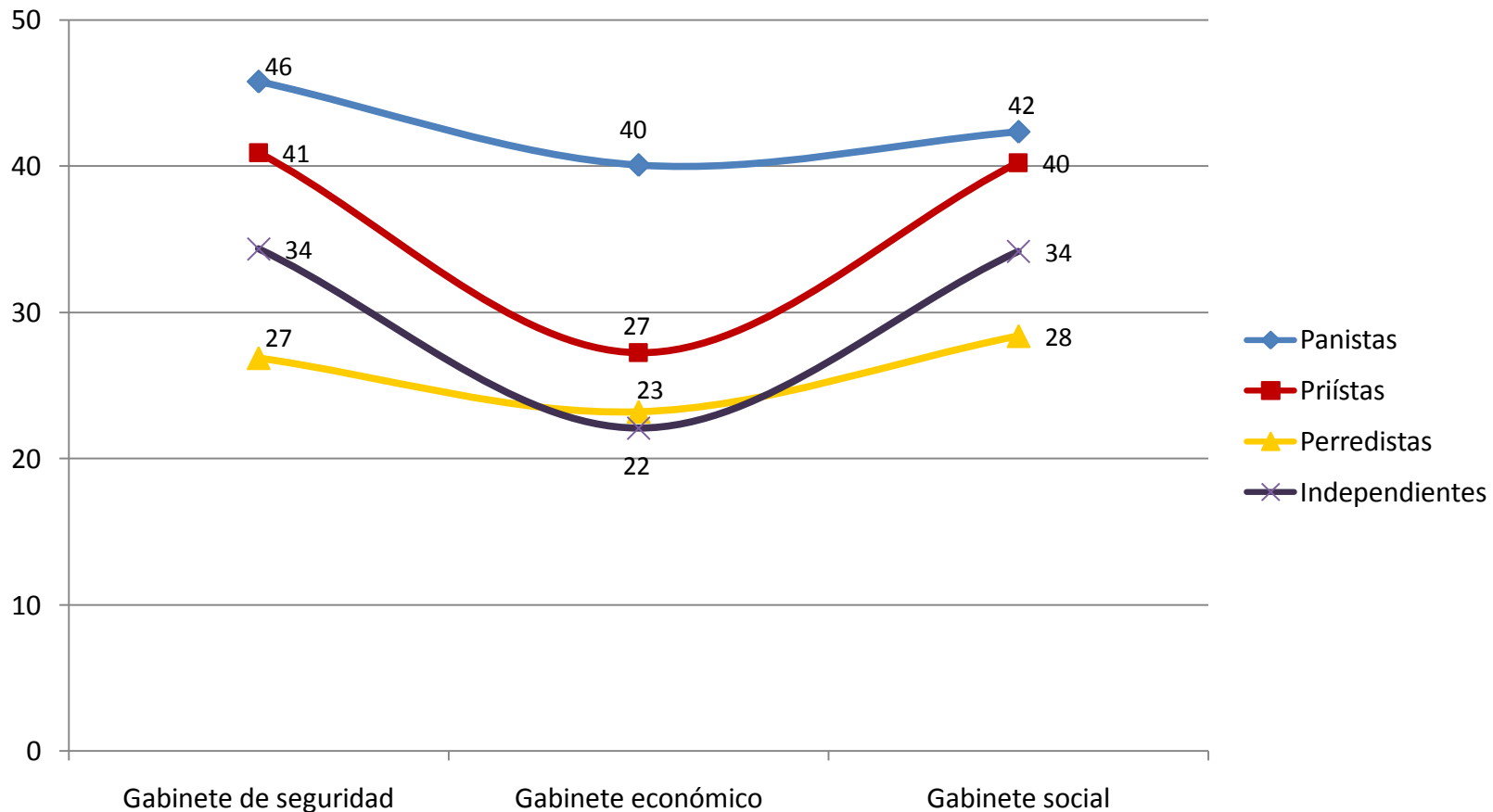

**Conocimiento de los Secretarios de Estado**  
% que tiene información suficiente para emitir una opinión

Secretario de Estado	% con información suficiente para emitir opinión
Genaro García Luna como Secretario de Seguridad Pública	46
General Guillermo Galván Galván como Secretario de la Defensa Nacional	46
Alonso Lujambio como Secretario de Educación Pública	45
Juan Francisco Molinar Horcasitas como Secretario de Comunicaciones y Transportes	43
Javier Lozano Alarcón como Secretario del Trabajo y Previsión Social	42
José Francisco Blake Mora como Secretario de Gobernación	42
Bruno Ferrari García de Alba como Secretario de Economía	41
Ernesto Cordero Arroyo como Secretario de Hacienda y Crédito Público	40
Arturo Chávez Chávez como Procurador General de la República	40
Patricia Espinosa Cantellano como Secretaria de Relaciones Exteriores	39
Almirante Mariano Francisco Saynez Mendoza como Secretario de Marina	39
Heriberto Félix Guerra como Secretario de Desarrollo Social	37
Juan Rafael Elvira Quesada como Secretario de Medio Ambiente y Recursos Naturales	37
Francisco Javier Mayorga Castañeda como Secretario de Agricultura, Ganadería, Desarrollo Rural, Pesca y Alimentación	36
Georgina Kessel Martínez como Secretaria de Energía	36
Salvador Vega Casillas como Secretario de la Función Pública	33

**Aprobación del gabinete**

Ahora por favor dígame, ¿usted aprueba o reprueba el trabajo que está haciendo \_\_\_\_\_ ? Si no tiene suficiente información para emitir una opinión, por favor dígame.

ORDENADO POR % QUE EMITE OPINIÓN

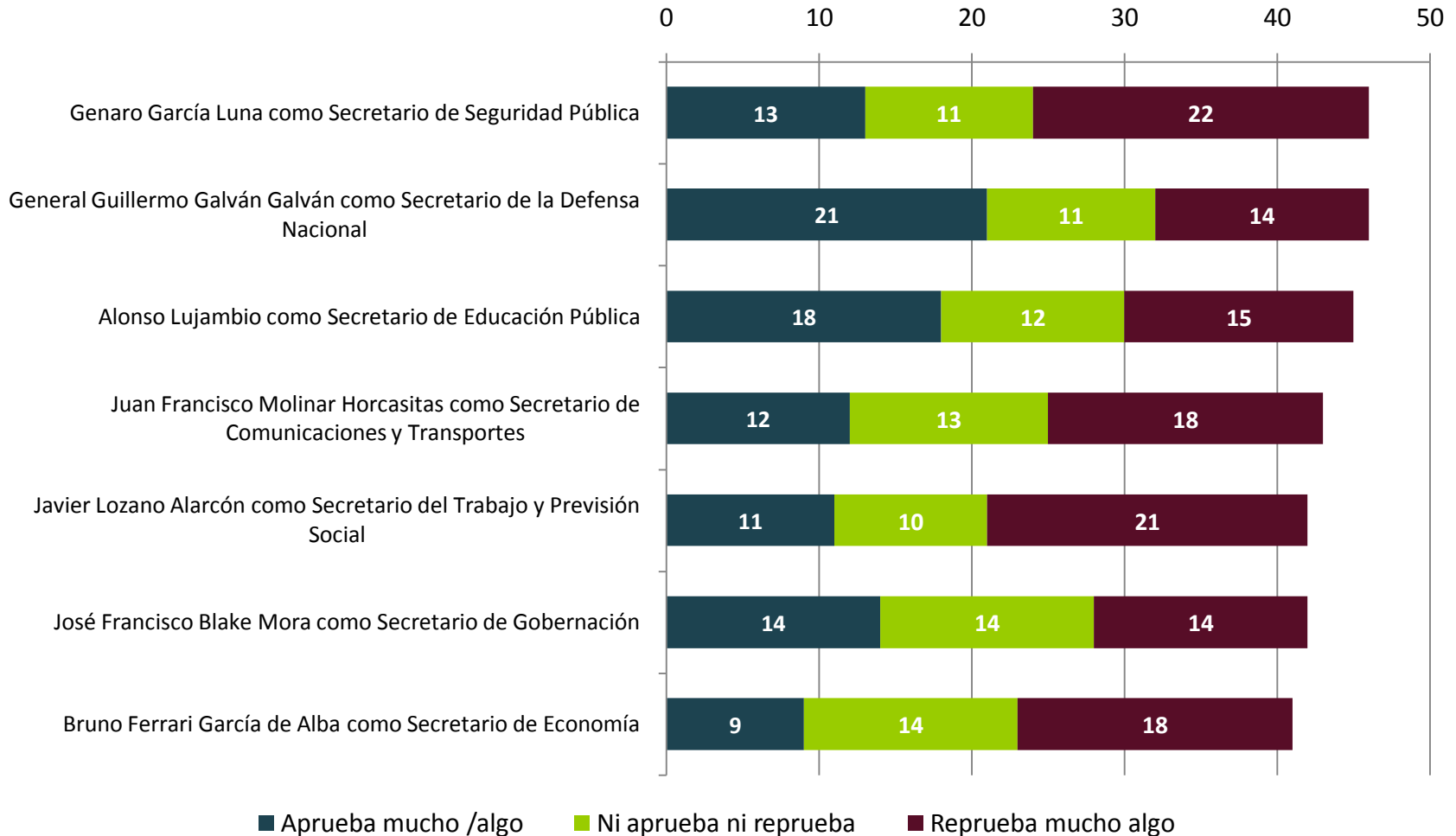

BASE: 1000



## Aprobación del gabinete

Ahora por favor dígame, ¿usted aprueba o reprueba el trabajo que está haciendo \_\_\_\_\_ ? Si no tiene suficiente información para emitir una opinión, por favor dígame.

ORDENADO POR % QUE EMITE OPINIÓN

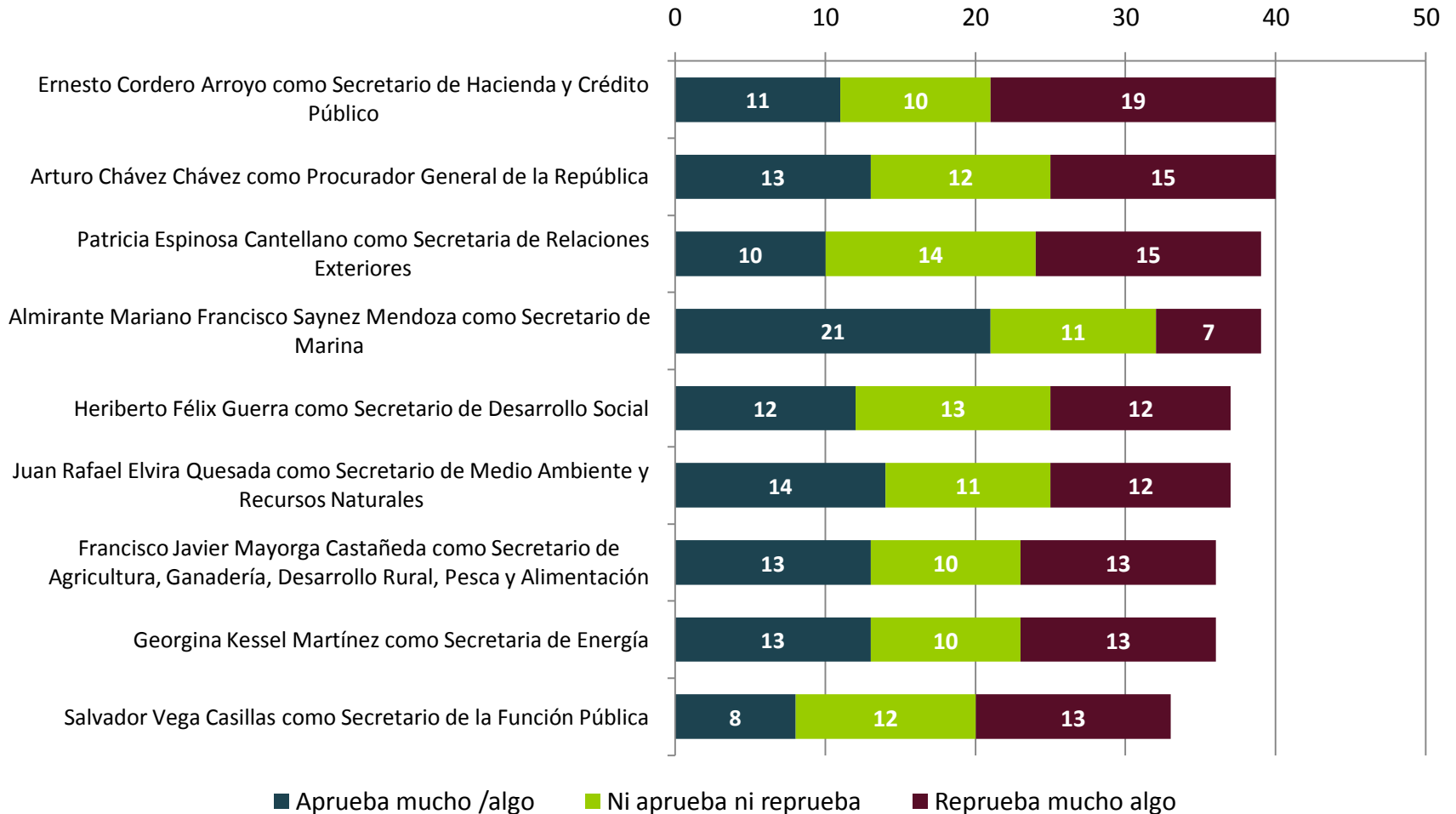

**Aprobación del gabinete**

Ahora por favor dígame, ¿usted aprueba o reprueba el trabajo que está haciendo \_\_\_\_\_ ? Si no tiene suficiente información para emitir una opinión, por favor dígamelo.

APROBACIÓN ENTRE QUIENES EMITEN OPINIÓN, ORDENADO POR APRUEBA MUY/ALGO (SE EXCLUYE A QUIENES RESPONDEN "SIN INFORMACIÓN SUFICIENTE" Y NS/NC)

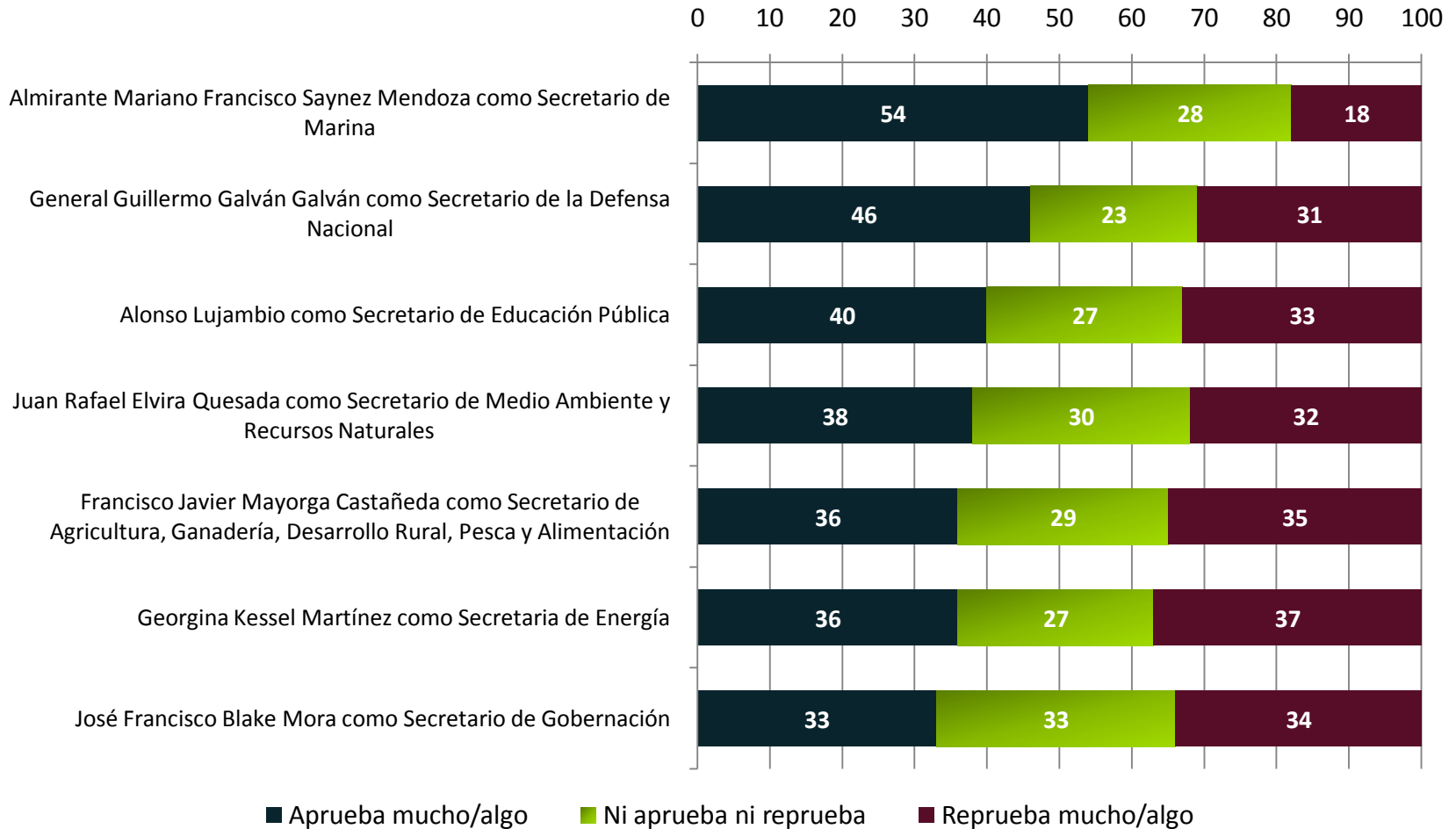

BASE: 1000

**Aprobación del gabinete**

Ahora por favor dígame, ¿usted aprueba o reprueba el trabajo que está haciendo \_\_\_\_\_ ? Si no tiene suficiente información para emitir una opinión, por favor dígamelo.

APROBACIÓN ENTRE QUIENES EMITEN OPINIÓN, ORDENADO POR APRUEBA MUY/ALGO (SE EXCLUYE A QUIENES RESPONDEN "SIN INFORMACIÓN SUFICIENTE" Y NS/NC)

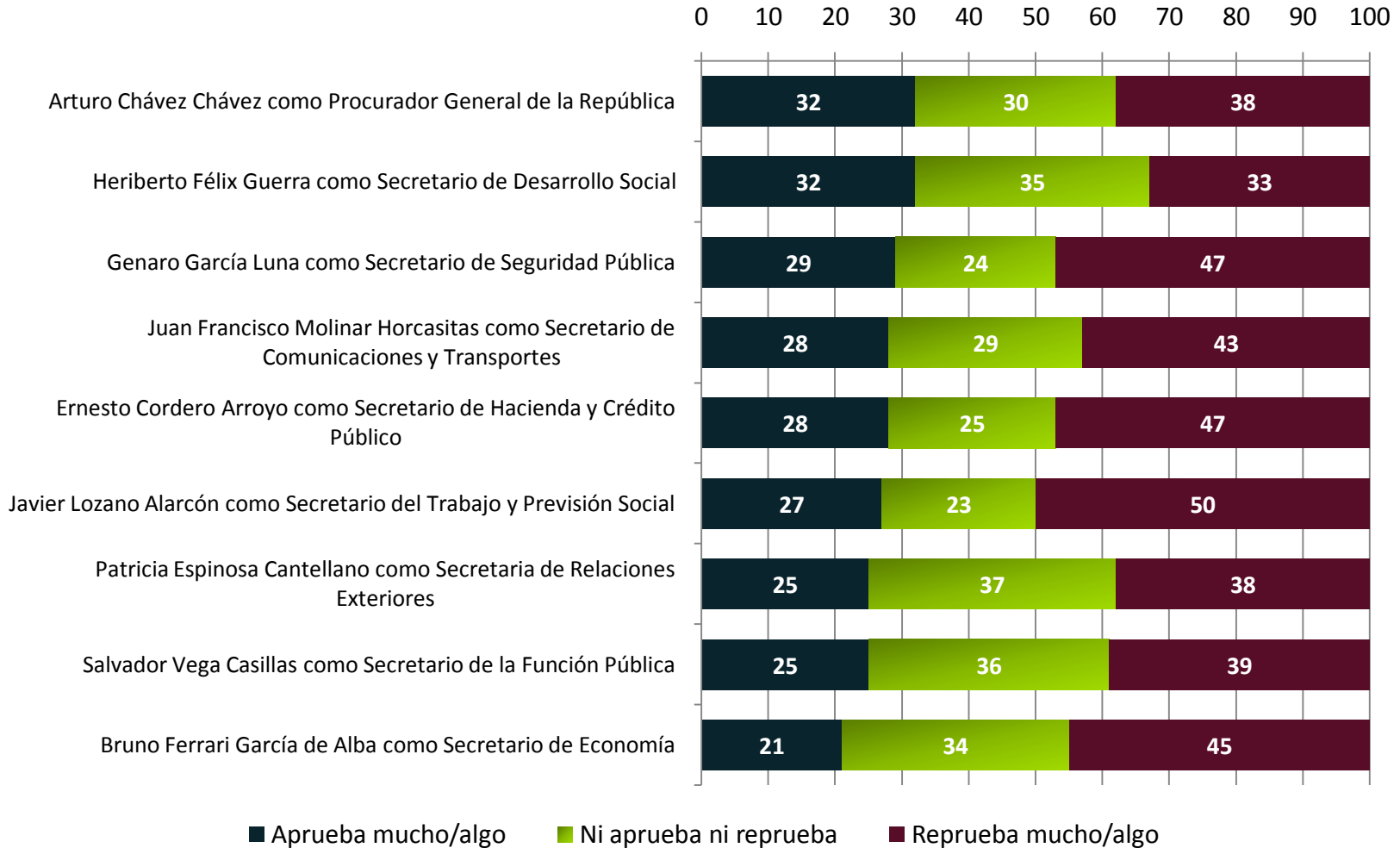

BASE: 1000

## Aprobación del gabinete por identificación partidista

% que aprueba muy/algo

Secretario de Estado	Panistas	Priistas	Perredistas	Independientes
Genaro García Luna	41	23	26	25
Bruno Ferrari García de Alba	28	16	27	18
Patricia Espinosa Cantellano	38	18	29	20
General Guillermo Galván Galván	48	<b>58</b>	30	<b>41</b>
Heriberto Félix Guerra	31	42	23	32
Salvador Vega Casillas	29	25	33	20
Javier Lozano Alarcón	38	28	15	17
Francisco Javier Mayorga Castañeda como	48	41	32	25
José Francisco Blake Mora	36	25	<b>46</b>	32
Ernesto Cordero Arroyo	41	19	19	22
Juan Francisco Molinar Horcasitas	39	20	39	22
Alonso Lujambio	<b>54</b>	45	21	33
Almirante Mariano Francisco Saynez Mendoza	<b>64</b>	<b>56</b>	28	<b>49</b>
Arturo Chávez Chávez	40	42	5	24
Georgina Kessel Martínez	47	39	8	28
Juan Rafael Elvira Quesada	42	34	<b>41</b>	37

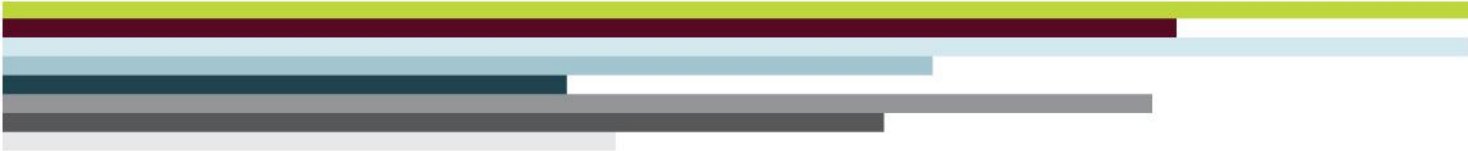

PROYECTO

buendía&laredo

METODOLOGÍA

ENCUESTA NACIONAL NOVIEMBRE 2010



<b>Población sujeta a estudio</b>	Adultos, hombres y mujeres de 18 años y más con credencial de elector, que residen permanentemente en viviendas particulares del territorio nacional.
<b>Técnica de recolección de datos</b>	Entrevistas personales (cara a cara) en hogares utilizando un cuestionario estructurado aplicado en papel por encuestadores.
<b>Marco muestral</b>	<p>El marco muestral comprende la información contenida en las siguientes fuentes:</p> <ul style="list-style-type: none"> <li>•Listado de secciones electorales del Catálogo de Información Geoelectoral (EDMSLM, IFE).</li> <li>•Lista Nominal (Fecha de corte: Mayo 2010, IFE)</li> <li>•Catálogo de manzanas (AC-01R, IFE).</li> <li>•Cómputos Distritales de la elección de Diputados Federales del 2009 (IFE).</li> <li>•Planos por Sección Individual, IFE (Urbano, Mixto y Rural).</li> </ul>
<b>Diseño de la muestra</b>	<p>El diseño de la muestra es <b>probabilístico</b> (las unidades de selección tienen una probabilidad conocida y distinta de cero de ser seleccionadas) y <b>polietápico</b> (la unidad última de muestreo es seleccionada en varias etapas).</p> <p>En la <b>primera etapa</b> se seleccionaron 100 secciones electorales mediante un muestreo estratificado, sistemático, y con probabilidad proporcional al tamaño de la lista nominal.</p> <p>El número de estratos o subpoblaciones está definido por el partido entre PAN, PRI y PRD que ganó la sección en las elecciones para Diputados Federales del 2009, cuatro estratos regionales (norte, sur, centro y ZMCM), y dos estratos con características de urbanidad de la sección. Adicionalmente, en el procedimiento de selección sistemático se empleó el margen de victoria del partido ganador para una estratificación implícita.</p> <p>El número de entrevistas en cada estrato se asignó proporcionalmente al listado nominal.</p> <p>En la <b>segunda etapa</b>, se seleccionaron 2 puntos de arranque (manzanas) dentro de las secciones electorales con un muestreo aleatorio simple y la cartografía oficial del IFE (Planos por sección individual).</p>

**Diseño de la muestra (cont.)** En la **tercera etapa** se seleccionaron 5 viviendas en cada punto de arranque con un sato sistemático y método de espiral.  
En la **cuarta etapa** se seleccionó al entrevistado dentro del hogar con una Tabla de Kish

**Tamaño de la muestra** 1,000 entrevistas

**Método de estimación de resultados** Los resultados que se presentan son frecuencias ponderadas, cuyo ponderador es el producto de un factor muestral (definido como el inverso de la probabilidad de selección) y un factor de ajuste por desviaciones de sexo y edad por región de la muestra con respecto a la población (post-estratificación). Para estimar la precisión de los principales resultados se emplearon los métodos de Conglomerados Últimos y Series de Taylor.

**Margen de error** Cada estimación (porcentaje) tiene su propio error asociado. Los intervalos de confianza (al 95%) y errores asociados a la pregunta de aprobación presidencial son los siguientes:

	Proporción	Límite inferior	Límite superior	Error	Deff
<b>Aprueba</b>	54.8%	50.9%	58.7%	3.9%	1.53
<b>Neutral</b>	10.0%	8.1%	12.0%	1.9%	1.06
<b>Reprueba</b>	33.7%	29.6%	37.7%	4.0%	1.85
<b>NS/NC</b>	1.5%	0.7%	2.3%	0.8%	1.11

**Periodo de referencia** Del 3 al 9 de Noviembre de 2010

**Diseño, Recolección de datos y Análisis** Buendía & Laredo, S.C.